



**RADA MIEJSKA
W STEPNICY**

Rokita, 24.04.2025

Zn. spr.: Z.073.4.2024

wpłynęło dn. 28.04.2025.
podpis Izabela Marjan

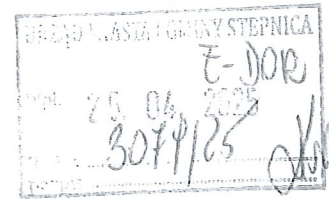

Sz. P.
Przewodniczący
Rady Gmin:
Golczewo, Gryfice, Kamień Pomorski,
Nowogard, Płoty, Przybiernów,
Stepnica, Świerzno, Wolin

Nadleśnictwo Rokita przesyła prezentację z informacją o działalności naszej jednostki w roku 2024 i planach na rok 2025.

Z poważaniem
Błażej Szymkowiak
Zastępca Nadleśniczego
/podpisano elektronicznie/

Załącznik:

1. Informacja o działalności Nadleśnictwa Rokita w roku 2024 i planach na rok 2025.

↑
Na dysku publicznym w folderze
Burmistrz.

Podpis elektroniczny zweryfikowany w dniu 25.04.2025
Wynik weryfikacji: ważny/nieważny/brak możliwości weryfikacji
J. Komonowka 3079
(Czytelny podpis osoby sporządzającej wydruk)

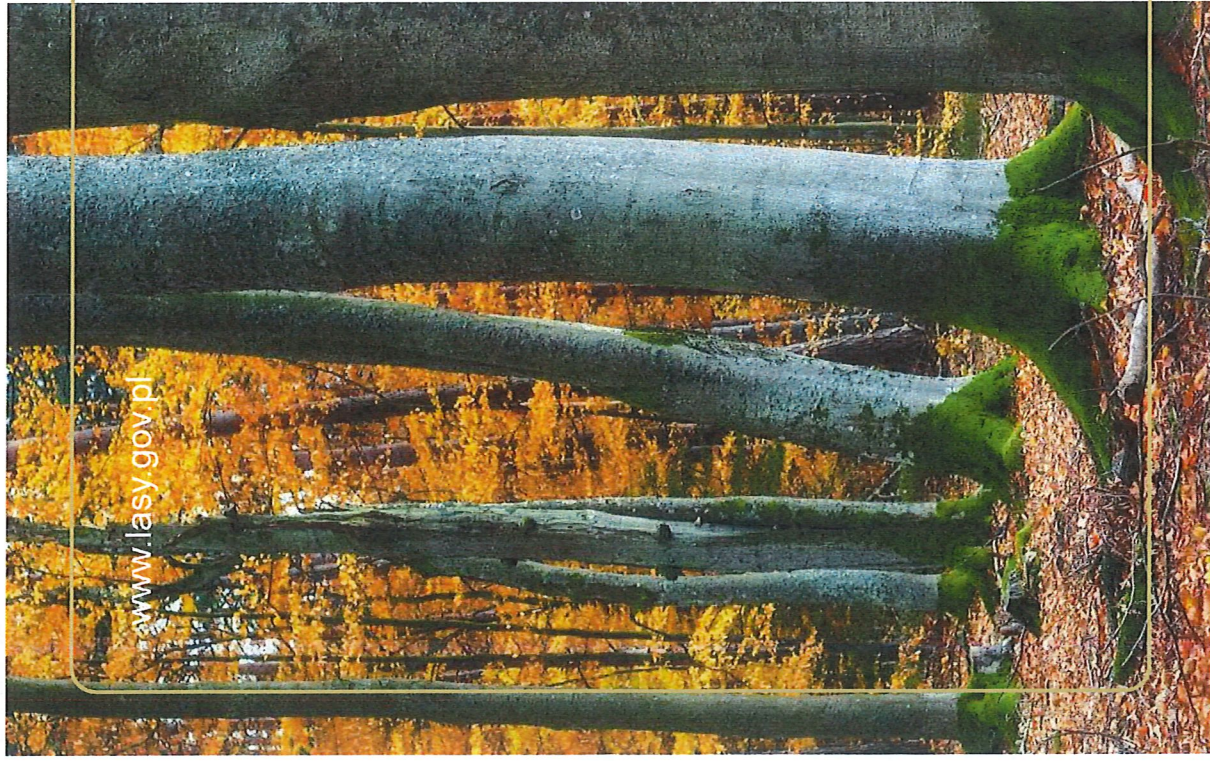

www.lasy.gov.pl



Lasy Państwowe

100 LAT
1924-2024
Lasów Państwowych

Nadleśnictwo Rokita

**Informacja o działalności w roku 2024
Plany na rok 2025**



Lasy Państwowe

100 LAT
1924 - 2024
Lasów Państwowych

Wstęp. Dlaczego przesyłamy Państwu ten raport?

Lasy Państwowe to ogólnopolska organizacja, zarządzająca większością zasobów leśnych kraju. W naszej pieczy znajduje się przeszło 7,6 mln ha gruntów. To ¼ Polski. Nadleśnictwo Rokita to jedno z 429 nadleśnictw, które zarządzają lasami na poziomie lokalnym. Dba o przyrodę, udostępnia lasy dla rekreacji, ale jest też istotnym podmiotem gospodarczym. Dostarcza drewno, które służy nam wszystkim, zatrudnia i generuje miejsca pracy. Jest płatnikiem lokalnych podatków. Szczegółowe dane nt. działalności nadleśnictwa znajdują Państwo na kolejnych stronach.

W tym roku po raz pierwszy nasza organizacja kieruje tego rodzaju raporty do samorządów gminnych w całej Polsce. Samorzady to nasz naturalny i bliski partner. To Państwo posiadają mandat uzyskany w demokratycznych wyborach, uprawniający do reprezentowania strony społecznej.

Raport traktujemy jako narzędzie w dialogu, który leśnicy chcą prowadzić ze stroną społeczną. Uważamy za oczywiste, że powinni Państwo dowiadywać się o naszej działalności. O jej efektach w minionym roku i o naszych zamierzeniach na rok bieżący. Niech to będzie podstawa do dyskusji na temat sposobów zarządzania lasami, ich wpływu na gospodarkę, klimat i stosunki wodne. Stoimy na stanowisku, że debata i konsultacje w środowisku lokalnym mają szczególną wartość. Bo odbywają się w poczuciu odpowiedzialności i realnej oceny skutków podejmowanych decyzji.



Mariusz Wabiszczewicz
Nadleśniczy
Nadleśnictwa Rokita

www.lasy.gov.pl



Las państwowy

Położenie Nadleśnictwa Rokita

100 LAT
1924-2024
Lasów Państwowych

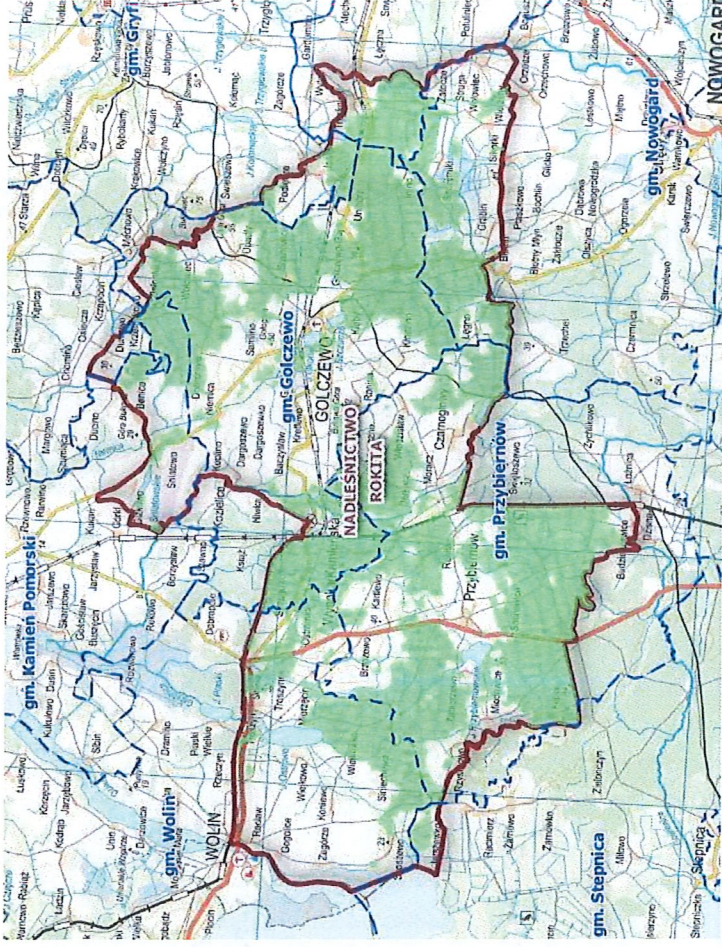

www.lasy.gov.pl



Las Państwowy

Lokalizacja na terenie gmin

100 LAT
1924 - 2024
Lasów Państwowych

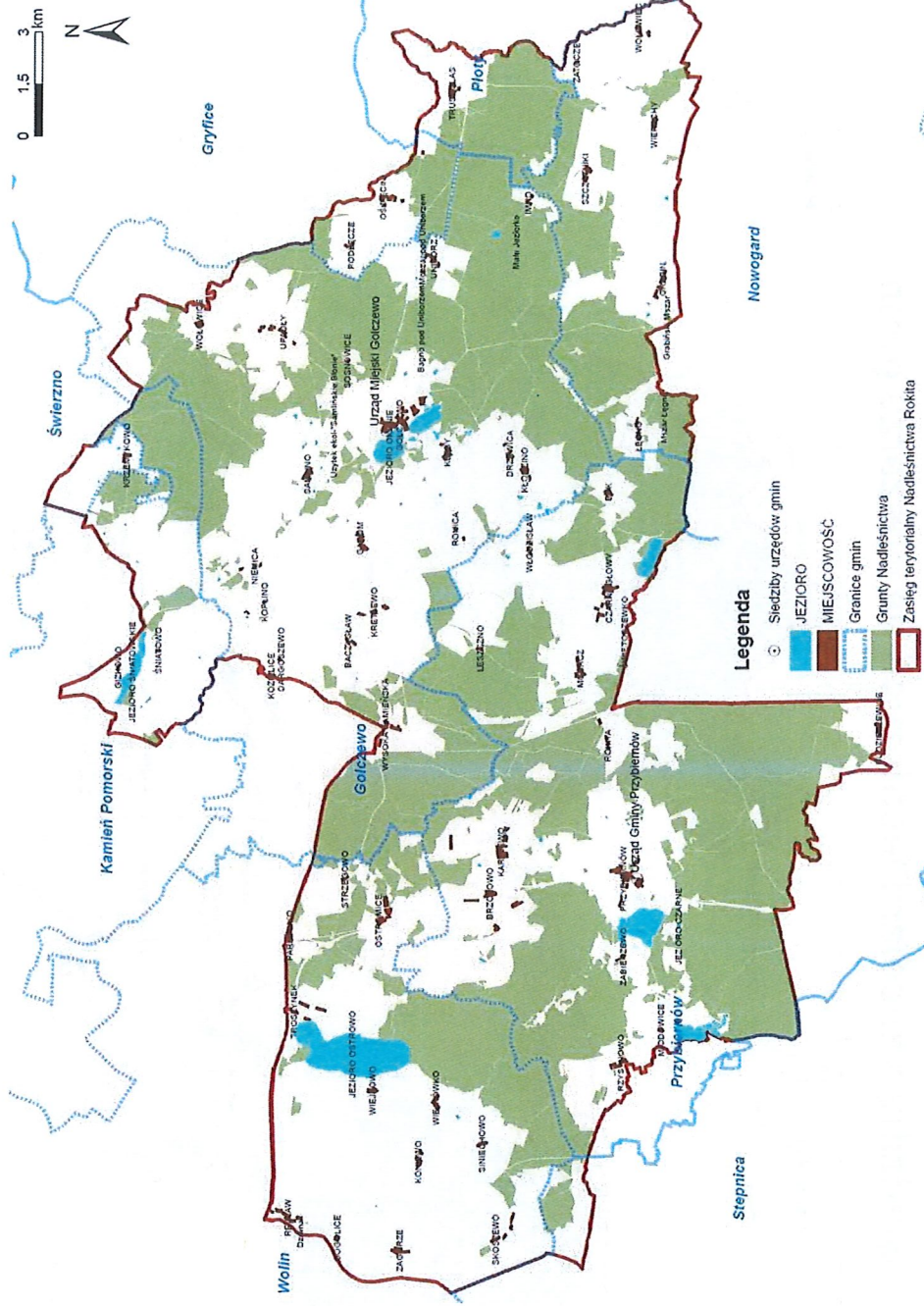



Las Państwowe Siedziby kancelarii leśniczych na obszarze gmin

100 LAT
1924 - 2024
Lasów Państwowych

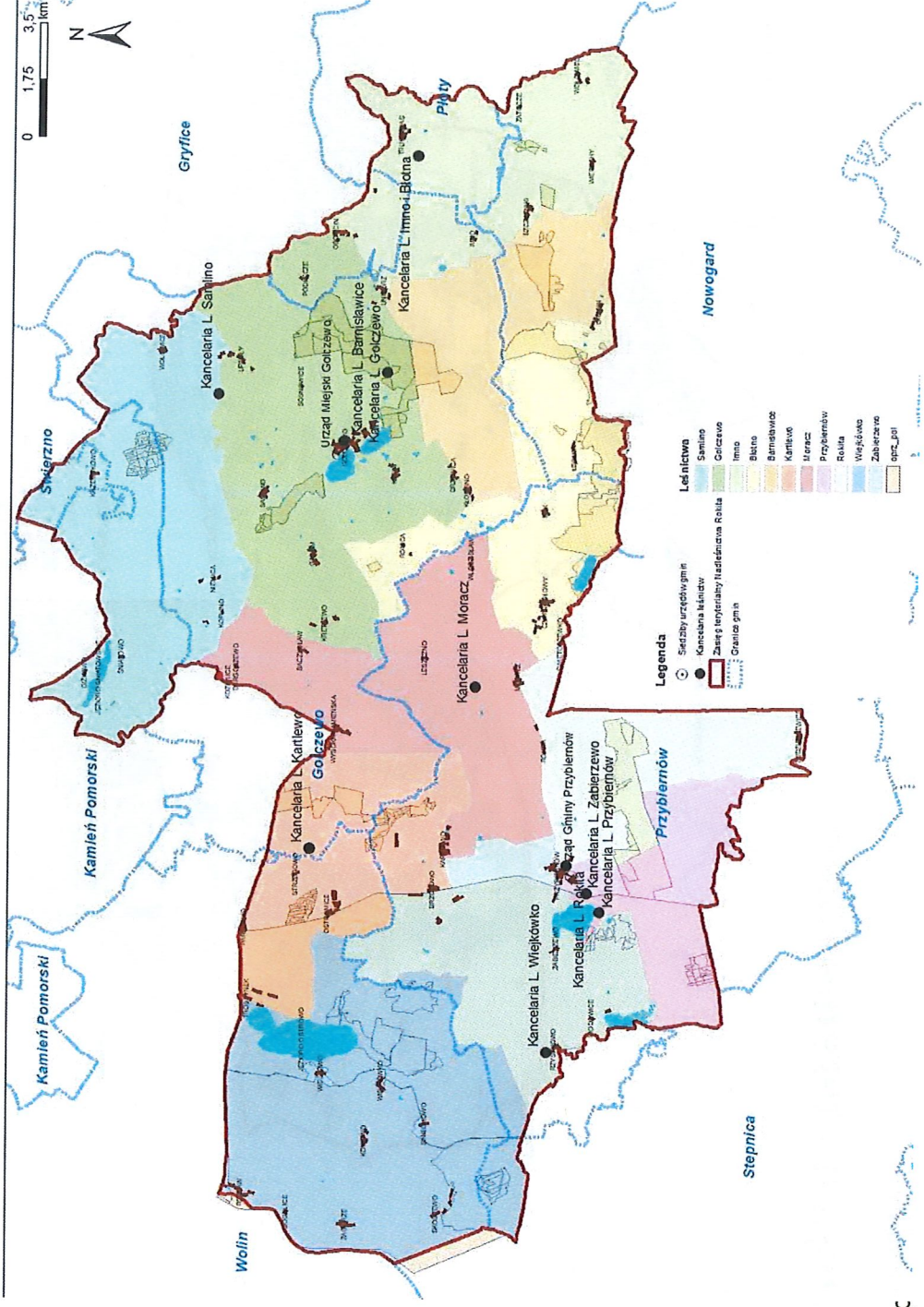



Las Państwowe

100 LAT
1924-2024
Lasów Państwowych

Nadleśnictwo Rokita położone jest w województwie zachodniopomorskim, na obszarze trzech powiatów i 9 gminach:

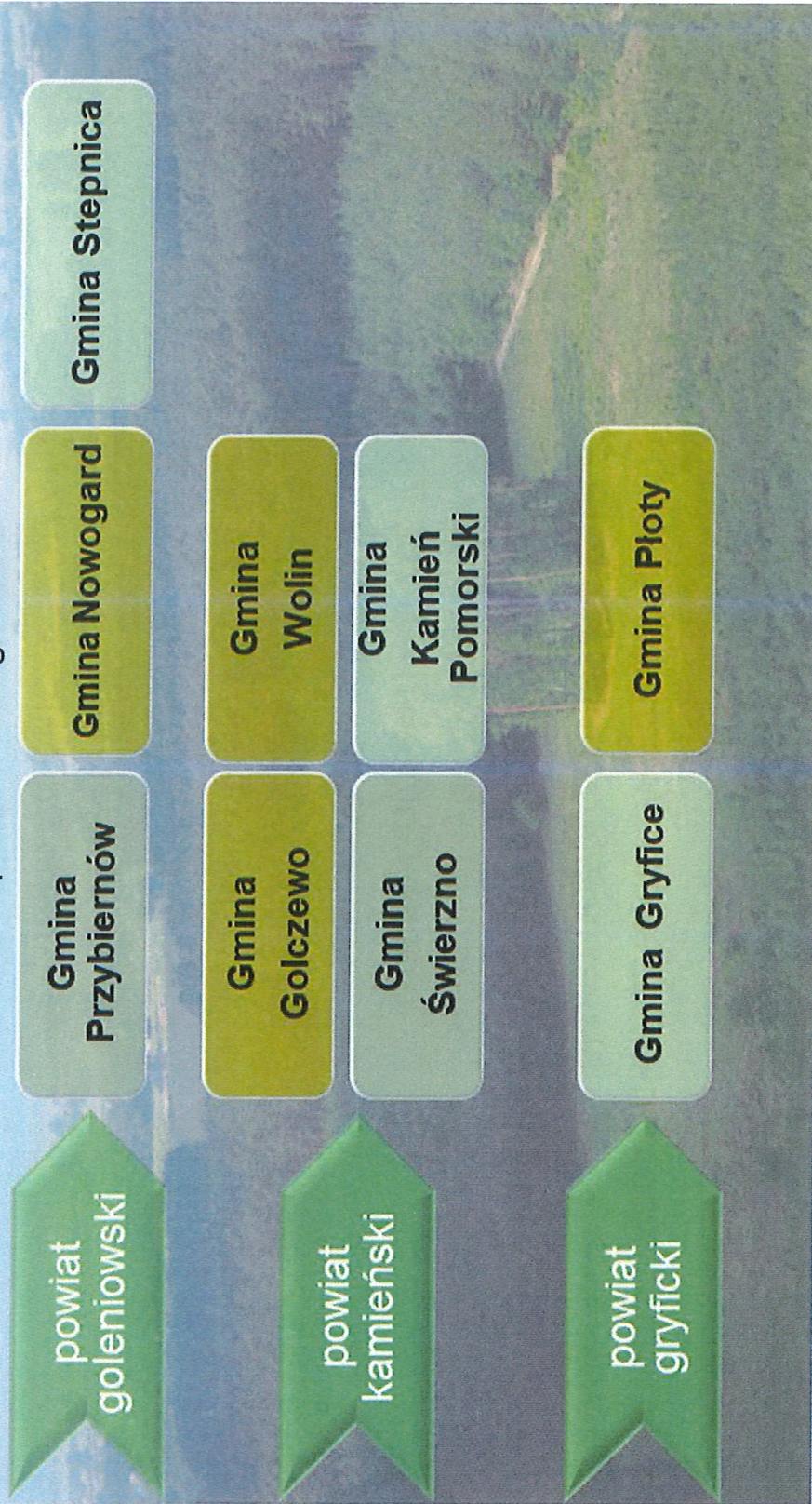



Lasy Państwowe

Grunty w zarządzie nadleśnictwa

100 LAT
1924-2024
Lasów Państwowych

Powierzchnia Nadleśnictwa Rokita – wg stanu na 01.01.2025 r. – wynosi: 20 538,43 ha, w tym powierzchnia leśna: 19 676,53 ha.

Powierzchnia gruntów w granicach gmin położonych w zasięgu Nadleśnictwa:

- Gmina Przybiernów – 8 034,87 ha,
- Gmina Golczewo – 6 706,73 ha,
 - Gmina Wolin – 1 974,03 ha,
- Gmina Nowogard – 1 638,92 ha,
 - Gmina Płoty - 840,65 ha,
- Gmina Kamień Pom. - 833,89 ha,
 - Gmina Gryfice - 360,13 ha,
 - Gmina Stepnica - 120,27 ha,
 - Gmina Świerzno - 28,94 ha.



Lasy Państwowe

100 LAT
1924-2024
Lasów Państwowych

Zasoby w zarządzie nadleśnictwa

Przeciętny wiek drzewostanów, wg stanu na 01.01.2020 r., tj. na pierwszy rok obowiązywania obecnego Planu Urządzenia Lasu dla Nadleśnictwa Rokita, wynosi 62 lat.



Las Państwowy

100 LAT
1924-2024
Lasów Państwowych

Zasoby w zarządzie nadleśnictwa

Udział powierzchniowy gatunków panujących w Nadleśnictwie Rokita
(% powierzchni):

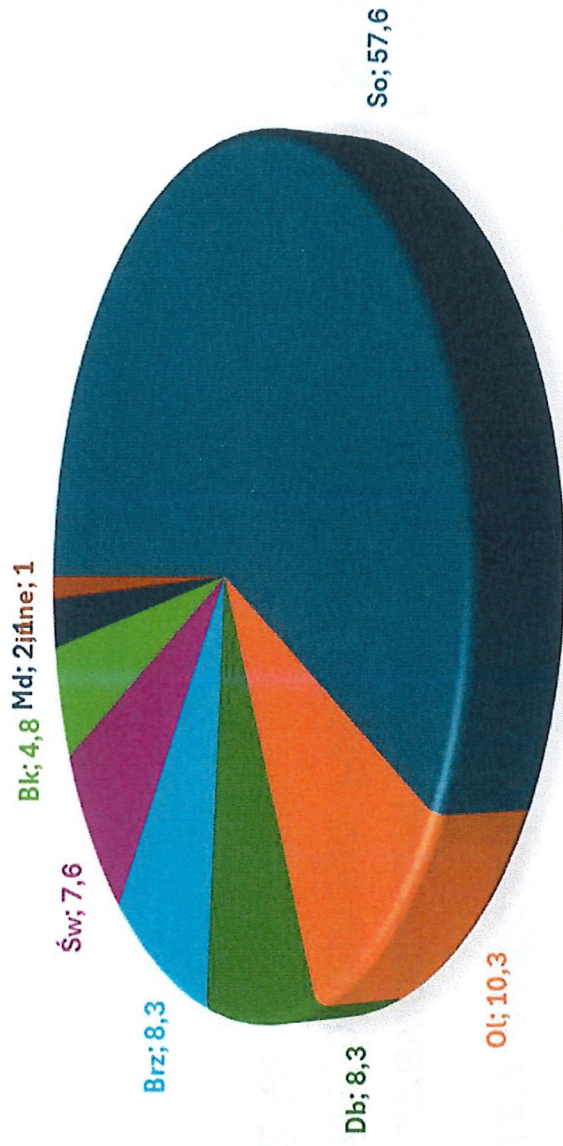



Lasy Państwowe

100 LAT
1924-2024
Lasów Państwowych

Zasoby w zarządzie nadleśnictwa

Nadleśnictwo Rokita jest nadleśnictwem dwuobrubnowym: Rokita i Golczewo.

Nadleśnictwo charakteryzuje się dość zwartymi lasami, skupionymi w 106 kompleksach leśnych. Główny trzon stanowi osiem największych kompleksów powyżej 2000 ha - o łącznej powierzchni niemal 19 000 ha.



Lasy Państwowe

100 LAT
1924-2024
Lasów Państwowych

Realizacja nadzoru nad gospodarką leśną w lasach niestanowiących własności Skarbu Państwa

Nadleśnictwo Rokita prowadzi nadzór nad lasami nie stanowiącymi własności Skarbu Państwa dla gmin:

- Przybiernów - 69,51 ha
- Nowogard - 10,79 ha
- Stepnica - 0,21 ha
- Płoty - 0,6 ha
- Gryfice - 3,60 ha

**Łączna powierzchnia nadzoru to
84,71 ha**

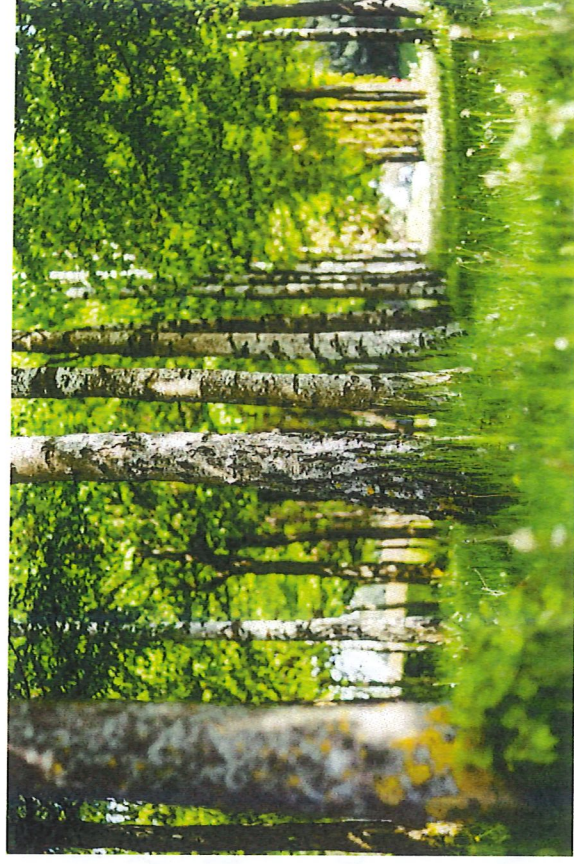



Lasy Państwowe

100 LAT
1924-2024
Lasów Państwowych

Realizacja nadzoru nad gospodarką leśną w lasach niestanowiących własności Skarbu Państwa

Nadleśnictwo Rokita prowadzi nadzór nad działkami leśnymi należącymi do około 170 podmiotów a średnia wielkość działki wynosi w przybliżeniu 0,5 ha



www.lasy.gov.pl



Las Państwowe

100 LAT
1924-2024
Lasów Państwowych

Infrastruktura Nadleśnictwa Rokita

- Siedziba Nadleśnictwa Rokita zlokalizowana jest w miejscowości Rokita 2, 72-110 Przybiernów

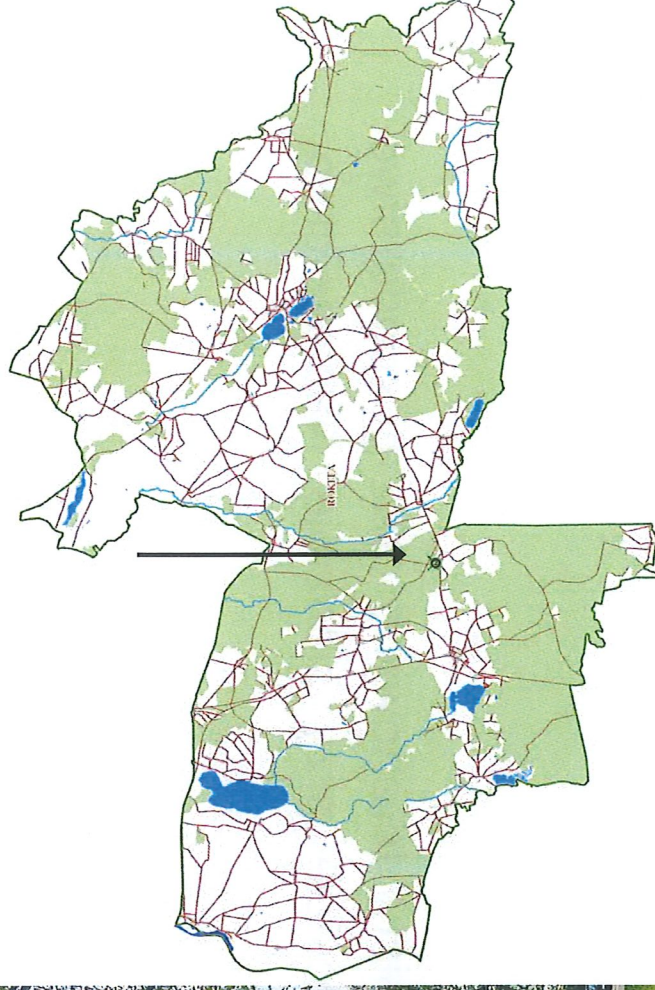

www.lasy.gov.pl



Lasy Państwowe

100 LAT
1924-2024
Lasów Państwowych

Infrastruktura Nadleśnictwa Rokita

W skład Nadleśnictwa wchodzi 11 leśnictw terenowych oraz gospodarstwo szkółkarskie, które znajduje się w Rokicie przy siedzibie Nadleśnictwa. Każde z leśnictw posiada kancelarię.



Las Państwowe

100 LAT
1924-2024
Lasów Państwowych

Siedziby kancelarii leśniczych na obszarze gmin

Gmina Golczewo

Na terenie Gminy Golczewo znajdują się siedziby Leśnictw:

- Leśnictwo Golczewo** - Sosnowice 5, 72-410 Golczewo (kancelaria mieści się w leśniczówce)
- Leśnictwo Samlino** - Upadły 15, 72-410 Golczewo (budynek użytkowy, w którym mieści się kancelaria)
- Leśnictwo Barnisławice** - ul. Jedności Narodowej 11/1 (kancelaria zlokalizowana w lokalu użytkowym)





Lasy Państwowe

100 LAT
1924-2024
Lasów Państwowych

Siedziby kancelarii leśniczych na obszarze gmin

Na terenie Gminy Przybiernów znajdują się siedziby Leśnictw:

- Leśnictwo Moracz** - Leszczno 43, 72-121 Czarnogłowy (kancelaria zlokalizowana w Leśniczówce)
- Leśnictwo Wiejkówko** - Rzystnowo 8, 72-110 Przybiernów (kancelaria w leśniczówce)
- Leśnictwo Zabierzewo** - ul. Chrobrego 30, 70-110 Przybiernów (kancelaria w leśniczówce)
- Leśnictwo Przybiernów** - ul. Chrobrego 39 d, 72-110 Przybiernów (kancelaria w Leśniczówce)
- Leśnictwo Rokita** - ul. Lipowa 5b/1, 72-110 Przybiernów (lokal mieszkalny)



www.lasy.gov.pl



Lasy Państwowe

Siedziby kancelarii leśniczych na obszarze gmin



Na terenie Gminy Płoty znajdują się siedziby Leśnictw:

Leśnictwo Imno - Truskolas 49, 72-306 Płoty (Samodzielna Kancelaria Leśnictwa Imno)

Leśnictwo Błotno - tymczasowo zlokalizowane jest w Kancelarii Imno (w roku 2025 Nadleśnictwo Rokita planuje budowę nowej siedziby kancelarii Błotno w miejscowości Grabin, Gmina Nowogard)



www.lasy.gov.pl



Lasy Państwowe

Siedziby kancelarii leśniczych na obszarze gmin

Na terenie Gminy Wolin znajduje się siedziba Leśnictwa:

Leśnictwo Kartlewo - Strzegowo 4, 72-511 Wolin (kancelaria w leśniczówce)

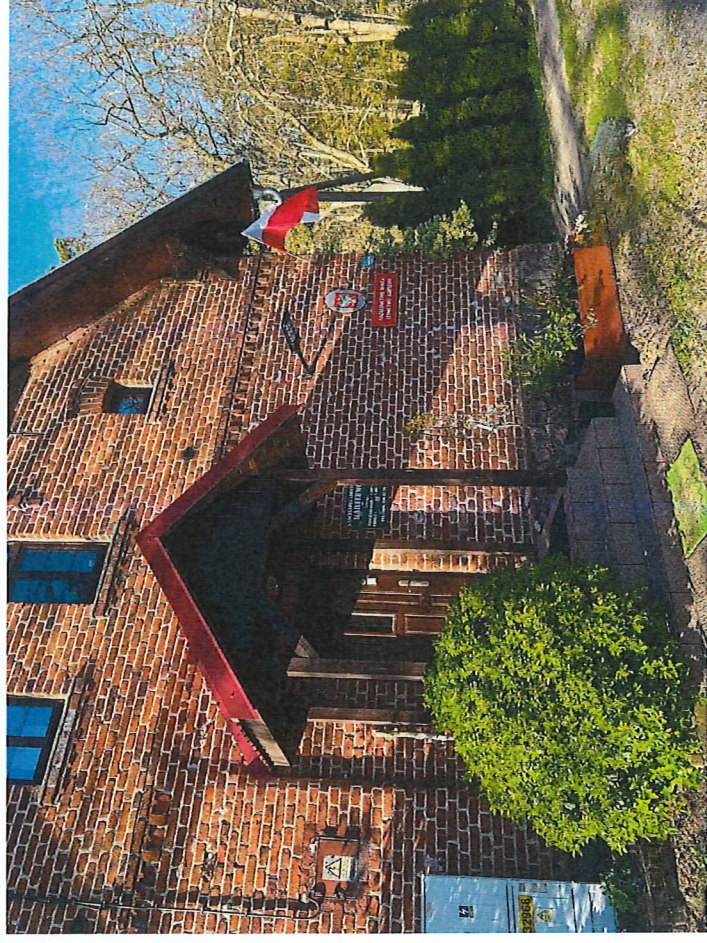

www.lasy.gov.pl



Lasy Państwowe

100 LAT
1924-2024
Lata Państwowych

Infrastruktura nadleśnictwa

Sieć dróg

Nadleśnictwo Rokita posiada sieć około 1046 km dróg leśnych, które w większości są drogami gruntowymi, co stanowi gęstość ok. 51m dróg leśnych/ha. Dla terenu Nadleśnictwa Rokita gęstość zinwentaryzowanych dróg wynosi 8,8 m/ha.



Lasy Państwowe

100 LAT
1924-2024
Lasów Państwowych

Infrastruktura nadleśnictwa

Sieć dróg



www.lasy.gov.pl



Las Państwowy

100 LAT
1924-2024
Lasów Państwowych

Infrastruktura nadleśnictwa

System ochrony ppoż.

System ochrony przeciwpożarowej uzależniony jest od oceny potencjalnego zagrożenia pożarowego lasu przeprowadzonego wg następujących czynników:

1. Warunki przyrodniczo-leśne.
2. Procentowy udział siedlisk, klas wieku, gatunków panujących, typu pokrywy.
3. Sytuacja pożarowa w ubiegłym okresie.
4. Określenie kategorii zagrożenia pożarowego.
5. Ocena sezonowości występującego zagrożenia pożarowego.
6. Zagrożenie pożarowe ze strony obiektów istniejących (sezonowych i stałych).



Łącznie Nadleśnictwo Rokita uzyskało 14 punktów i zgodnie z w/w Rozporządzeniem zostaje zakwalifikowane do III kategorii zagrożenia pożarowego.



Las Państwowe

100 LAT
1924-2024
Lasów Państwowych

Infrastruktura nadleśnictwa

Nadleśnictwo Rokita w swoich zasobach posiada wiatę edukacyjną, która zlokalizowana na terenie posesji biura - Nadleśnictwa Rokita w Rokicie



www.lasy.gov.pl



Las Państwowe

Infrastruktura nadleśnictwa

Urządzenia służące rekreacji, turystyce:

- 3 miejsca biwakowania
- 13 miejsc postoju pojazdów
- 9 miejsc odpoczynki
- 2 punkty widokowe
- obszar Zanocuj w lesie
- szlaki piesze, rowerowe



100 LAT
1924-2024
Lasów Państwowych



Lasy Państwowe

Infrastruktura nadleśnictwa

Urządzenia służące rekreacji, turystyce:



100 LAT
1924-2024
Lasów Państwowych



Las Państwowe

Infrastruktura nadleśnictwa Urządzenia służące rekreacji, turystyce:

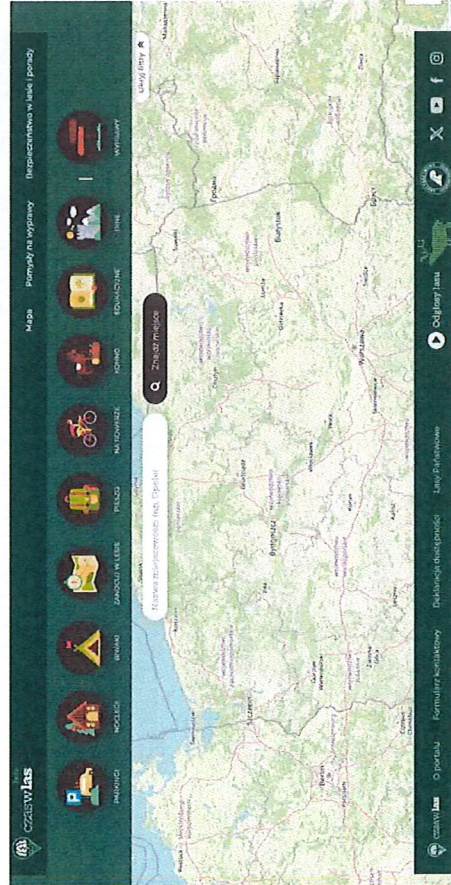
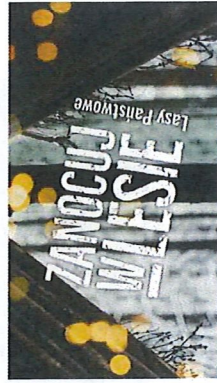

https://czaswlas.pl/mapa?lang_id=

w.lasy.gov.pl

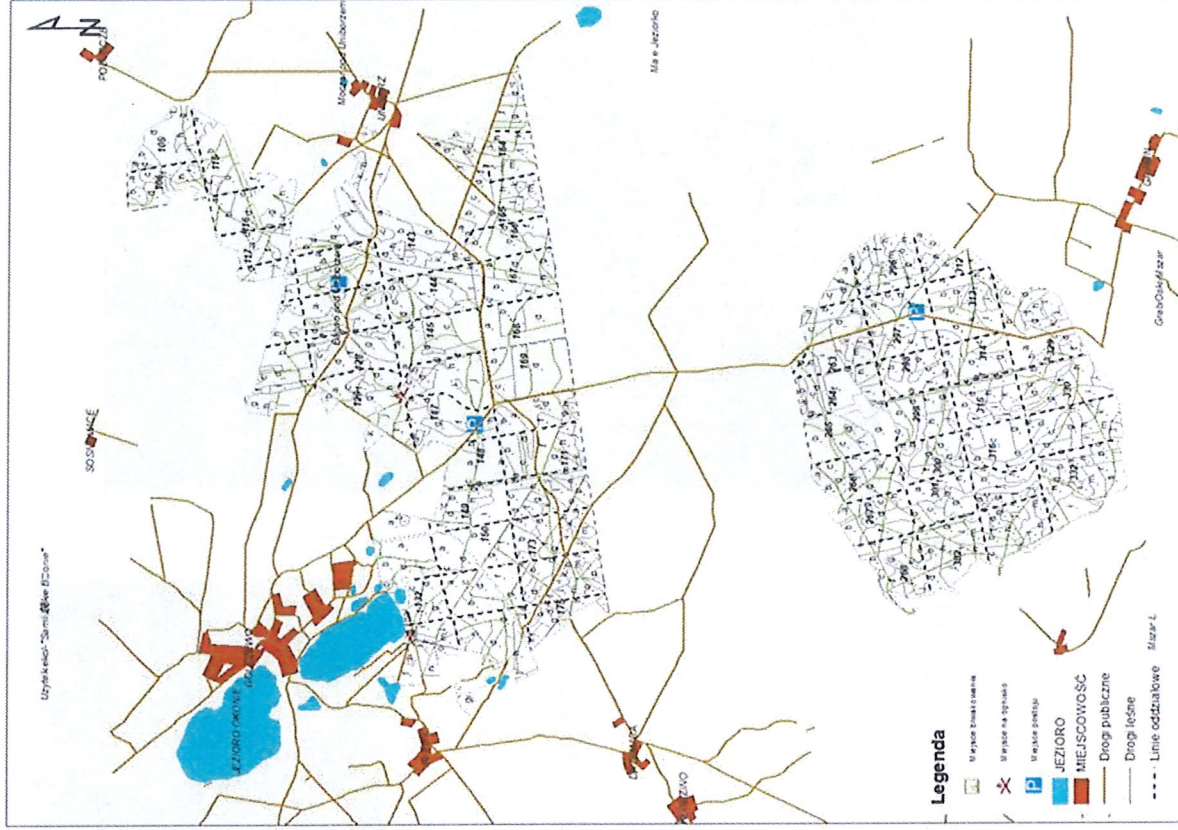



Las Państwowe

100 LAT
1924-2024
Lasów Państwowych

Przyroda na terenie nadleśnictwa

Na terenie Nadleśnictwa Rokita znajdują się następujące formy ochrony przyrody:

- Rezerwat przyrody (8)
- Obszary Natura 2000 (6)
- Obszary chronionego krajobrazu (1)
- Pomniki przyrody (41)
- Użytki ekologiczne (6)
- Zespoły przyrodniczo-krajobrazowe (7)
- Ochrona gatunkowa roślin, zwierząt i grzybów (12 stref ochrony)



www.lasy.gov.pl

Przyroda na terenie nadleśnictwa

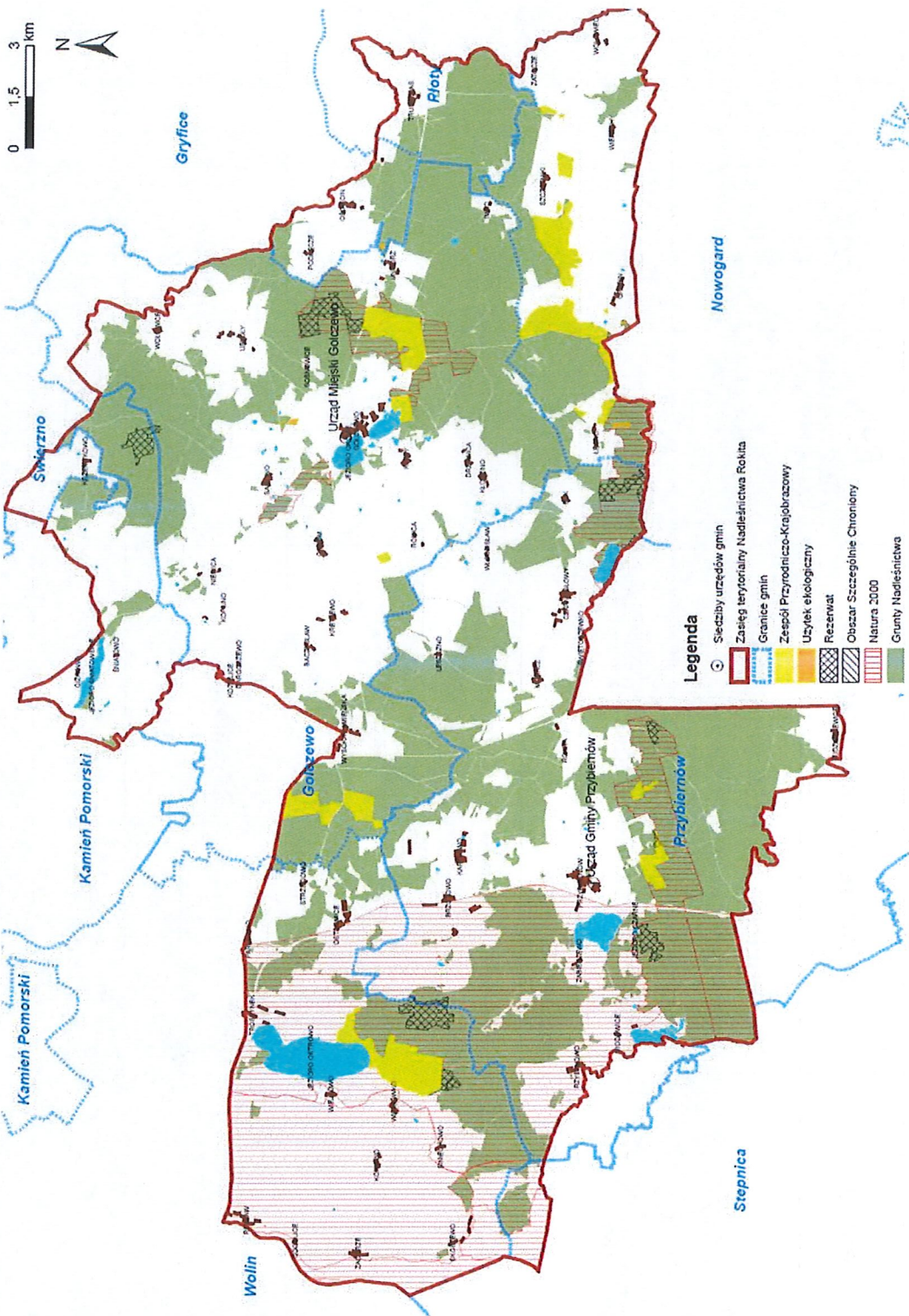

Gmina	Nazwa rezerwatu przyrody	Rok utworzenia	Pow. [ha]	Leśnictwo
Przybiernów	Cisy Rokickie im. Prof. Stanisława Króla	1987	17,41	Rokita
	Przybiernowski Bór Bagienny	2004	64,23	Błotno
	Jezioro Czarne	2008	39,39	Zabierzewo
	Cisy Sosnowickie im. Tomasza Szeszyckiego	2022	4,03	Rokita
Przybiernów i Nowogard	Przełom Rzeki Wołczyńcy	2013	49,11 (z czego 22,78 N-ctwo Rokita)	Błotno
Wolin i Przybiernów	Wiejkowski Las im. Zbigniewa Wabiszczewicza	2008	130,09	Wiejkówko
Golczewo	Golczewskie Uroczysko	2004	101,2	Golczew
Golczewo i Kamień Pomorski	Bór Samliński im. Henryka Zięciaka	2016	55,26	Samlino



Rezerваты przyrody

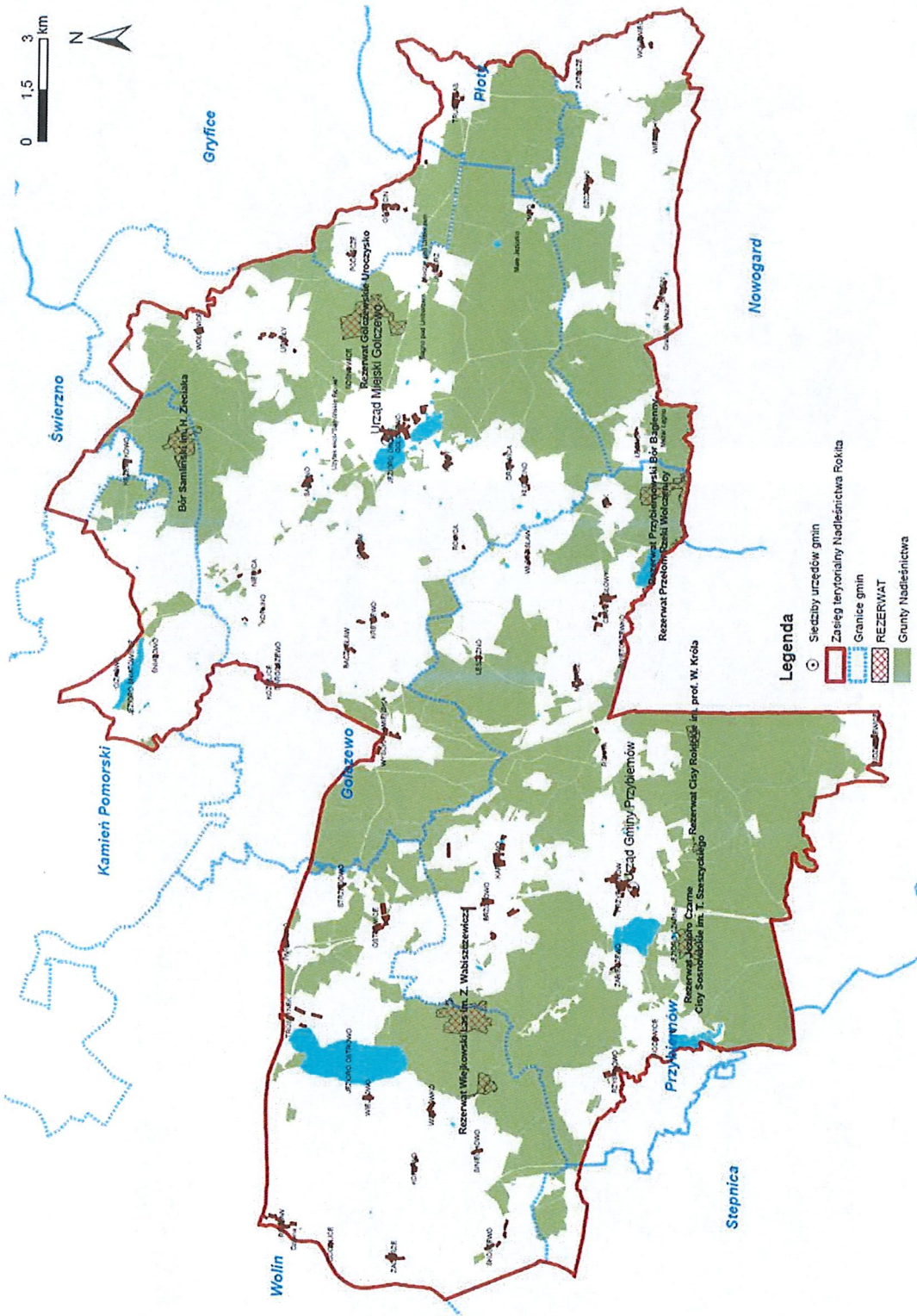



1. Cisy Rokickie im. Prof. Stanisława Króla

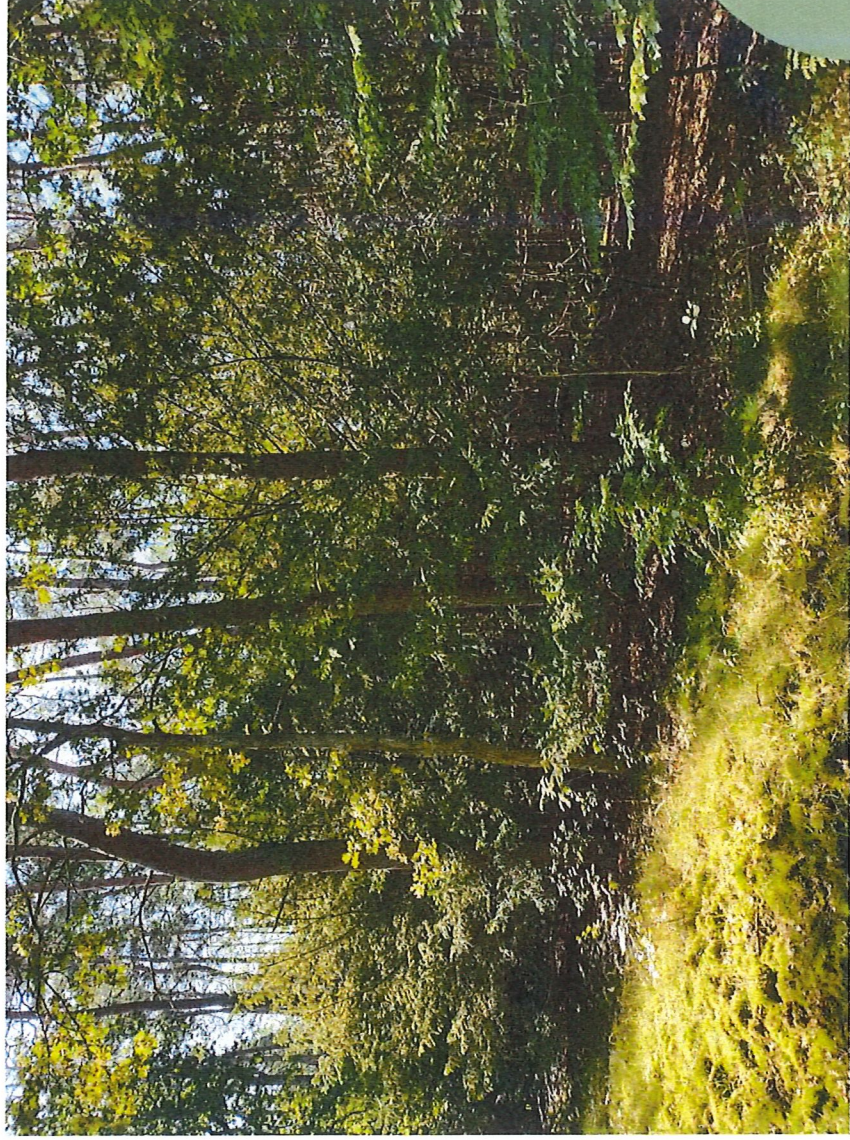

Cel:
zachowanie
populacji
cisa
pospolitego

2. Golczewskie Uroczysko

**Cel: zachowanie
naturalnych
ekosystemów,
śródleśnego jeziora
oraz otaczających je
kompleksów
pólnaturalnych
ekosystemów
leśnych**

3. Przybiernowski Bór Bagienny



Cel: zachowanie naturalnego ekosystemu boru bagiennego, otaczającego go fragmentu ekosystemu leśnego na siedliskach wilgotnych, ekosystemów bagiennych zaroślowych oraz fragmentów doliny rzeki Wolcznicy



4. Jezioro Czarne

Cel: zachowanie jeziora wraz z otaczającymi go torfowiskami i drzewostanami na siedliskach mokrych i wilgotnych oraz bytującego tam bobra europejskiego

5. „Wiejkowski Las” im. Zbigniewa Wabiszczewicza



Cel: zachowanie
borów i lasów
bagiennych torfowisk
wysokich,
śródleśnych jezior
eutroficznych oraz
bogatej populacji
woskownicy
europejskiej i cisa
pospolitego

6. „Przełom Rzeki Wołczyńcy”

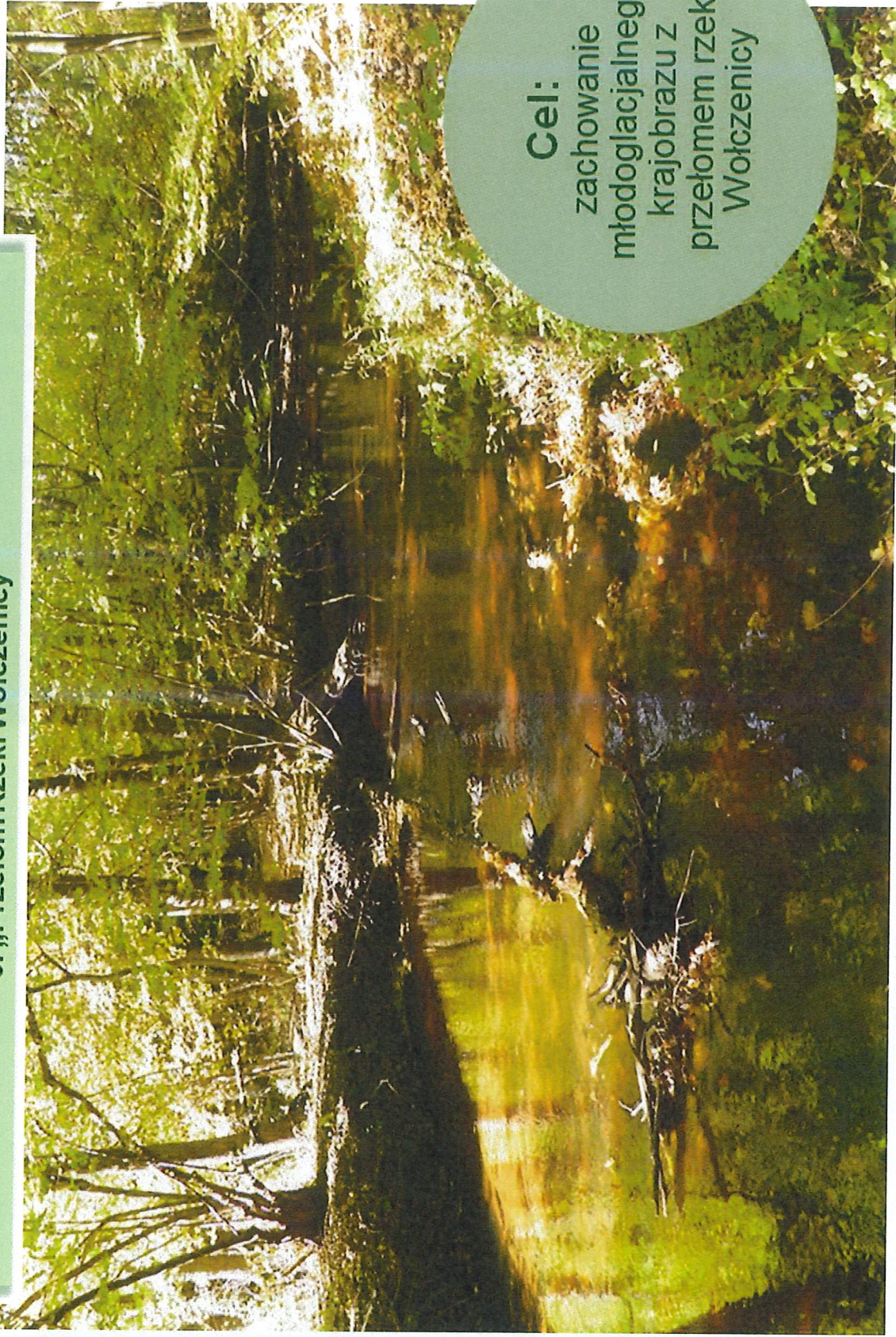

7. „Bór Samliński im. Henryka Zięciaka”



Cel: zachowanie różnych typów zbiorowisk leśnych, wykazujących wiele cech naturalności, z licznymi stanowiskami rzadkich i chronionych gatunków roślin





8. „Cisy Sosnowickie im. Tomasza Szeszyckiego”



**Cel:
zachowanie
odnowienia
naturalnego
cisa
pospolitego**

Obszary Natura 2000

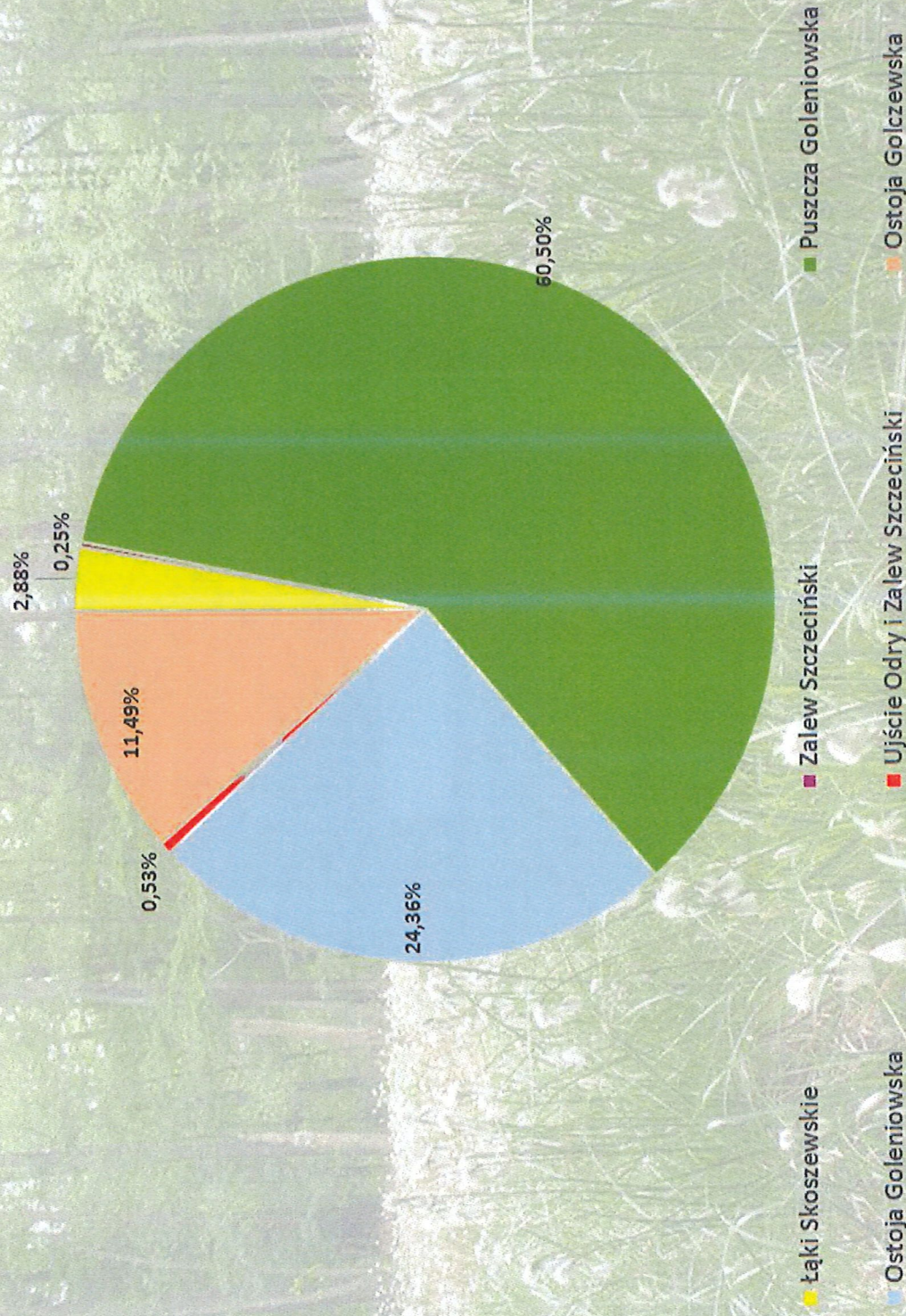



Położenie nadleśnictwa na tle obszarów Natura 2000

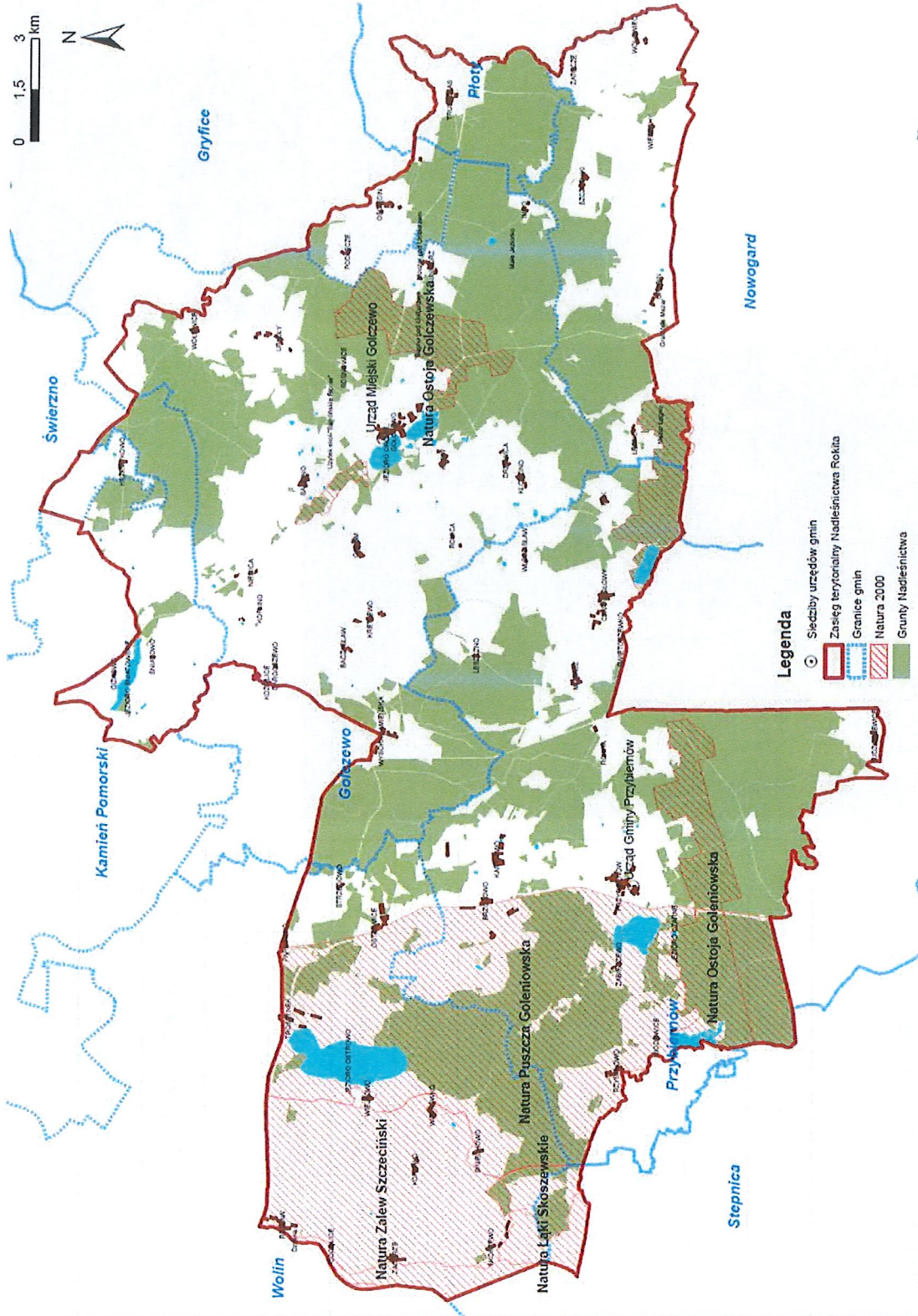

Pomniki przyrody

Gmina	Gatunek	Ilość
Golczewo	Dąb szypułkowy	9
	Buk zwyczajny	9
	Brzoza brodawkowata	1
	Olsza czarna	1
	Jesion wyniosły	1
	Czereśnia ptasia	3
	Dąb szypułkowy	13
	Buk zwyczajny	2
	Wiąz szypułkowy	1
Przybiernów	Czereśnia ptasia	1

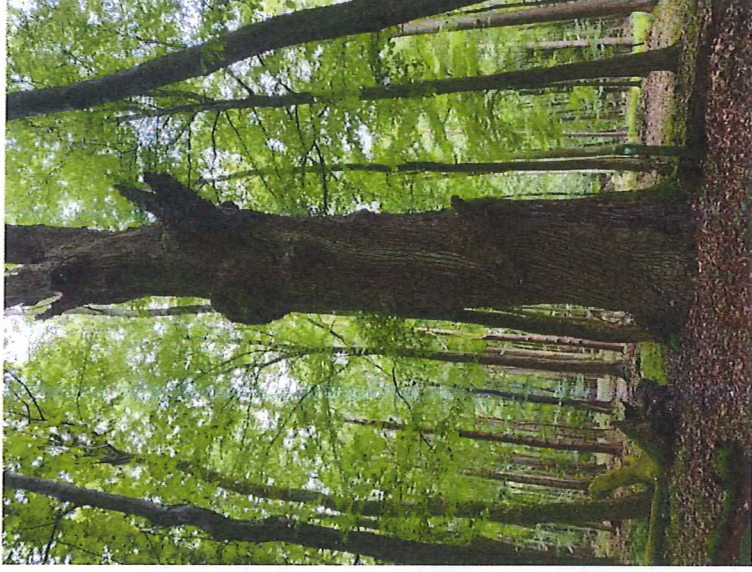



Pomniki przyrody

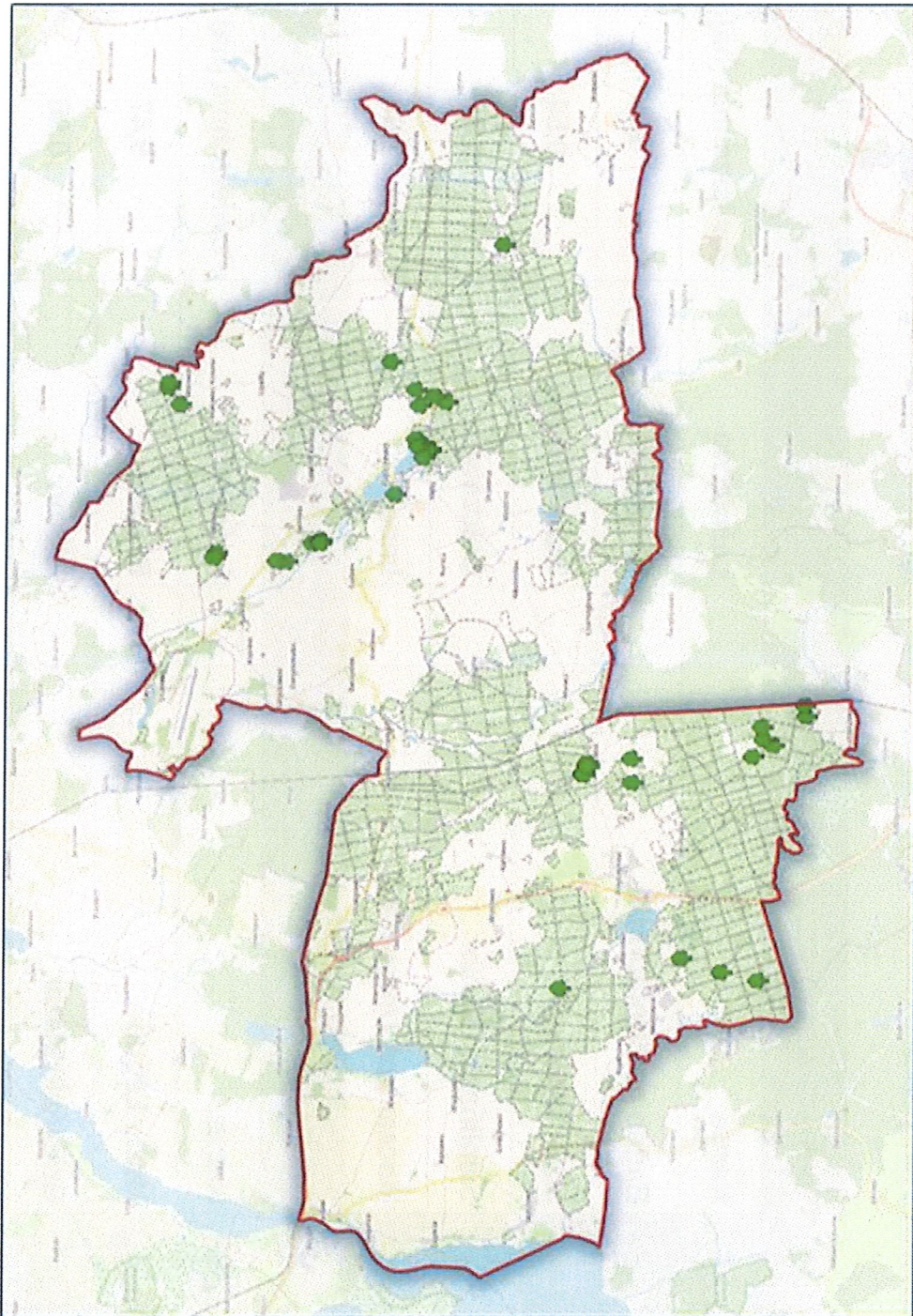

Użytki ekologiczne

Gmina Golczewo		
Nazwa	Leśnictwo	Powierzchnia [ha]
Bagno pod Uniborzem	Golczewo	1,2
Małe Jezioro	Barnisławice	0,54
Samiłńskie Błonie	Golczewo	4,67
Moczar pod Uniborzem	Imno	2,04
Gmina Nowogard		
Nazwa	Leśnictwo	Powierzchnia [ha]
Mszar Łęgno	Błotno	5,47
Grabiński Mszar	Błotno	0,96



Użytki ekologiczne

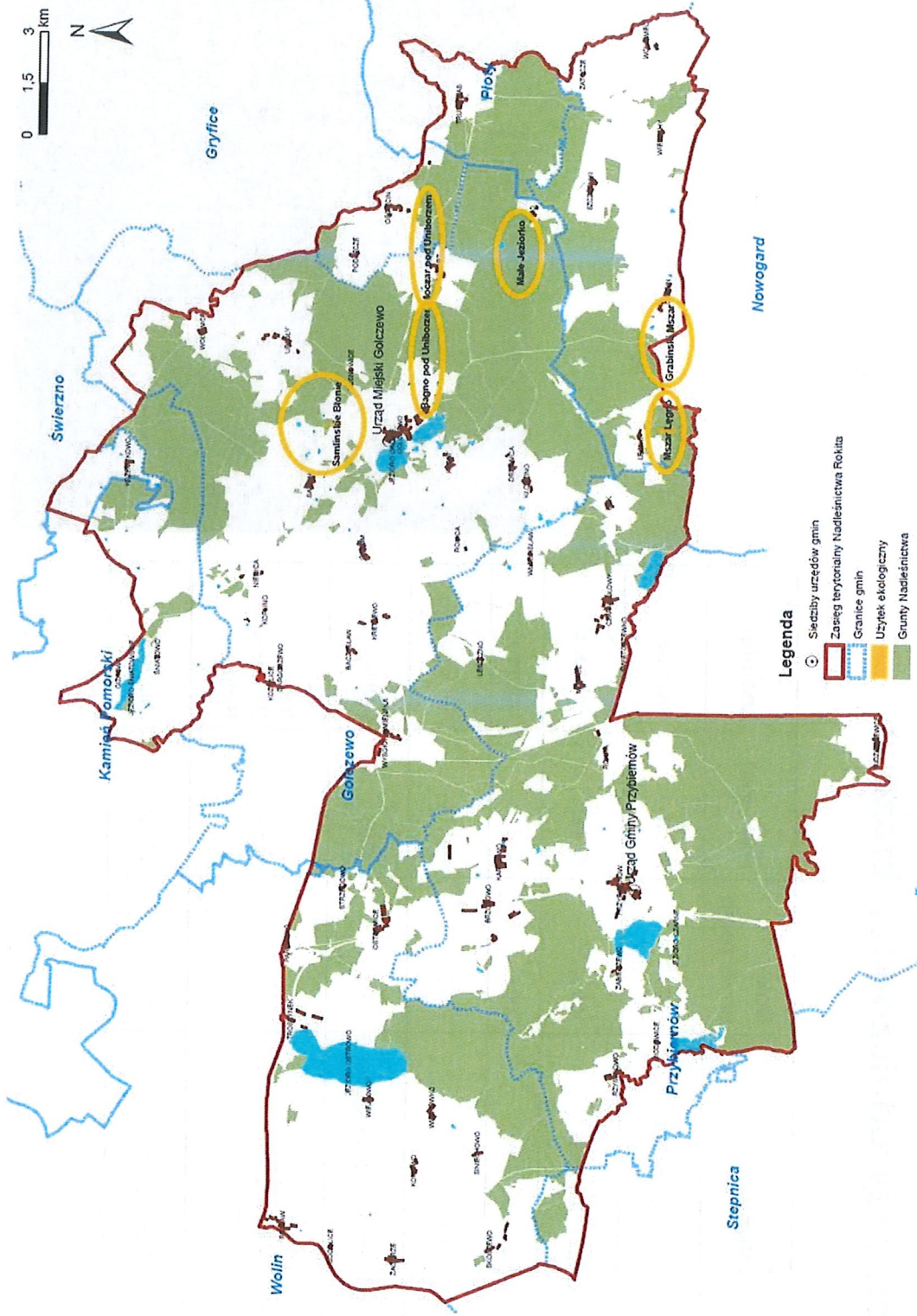

Zespoły przyrodniczo-krajobrazowe

Gmina	Nazwa	Rok utworzenia	Pow. [ha]	Leśnictwo
Golczewo	Las Golczewski	1993	203,04	Golczewo
	Las Samliński	1993	83,12	Golczewo
	Bukowa Góra	2004	8,73	Golczewo
Przybiernów	Dolina Stawny	2004	148,74	Kartlewo
	Przybiernowskie Cisy	1993	86,65	Rokita
Przybiernów/ Nowogard	Dolina Rzeki Wółczenicy	2006	393,78	Imno, Barnisławice, Błotno
Wolin	Mierzęciński Las	2009	270,52	Wiejkówko





Zespoły przyrodniczo-krajobrazowe

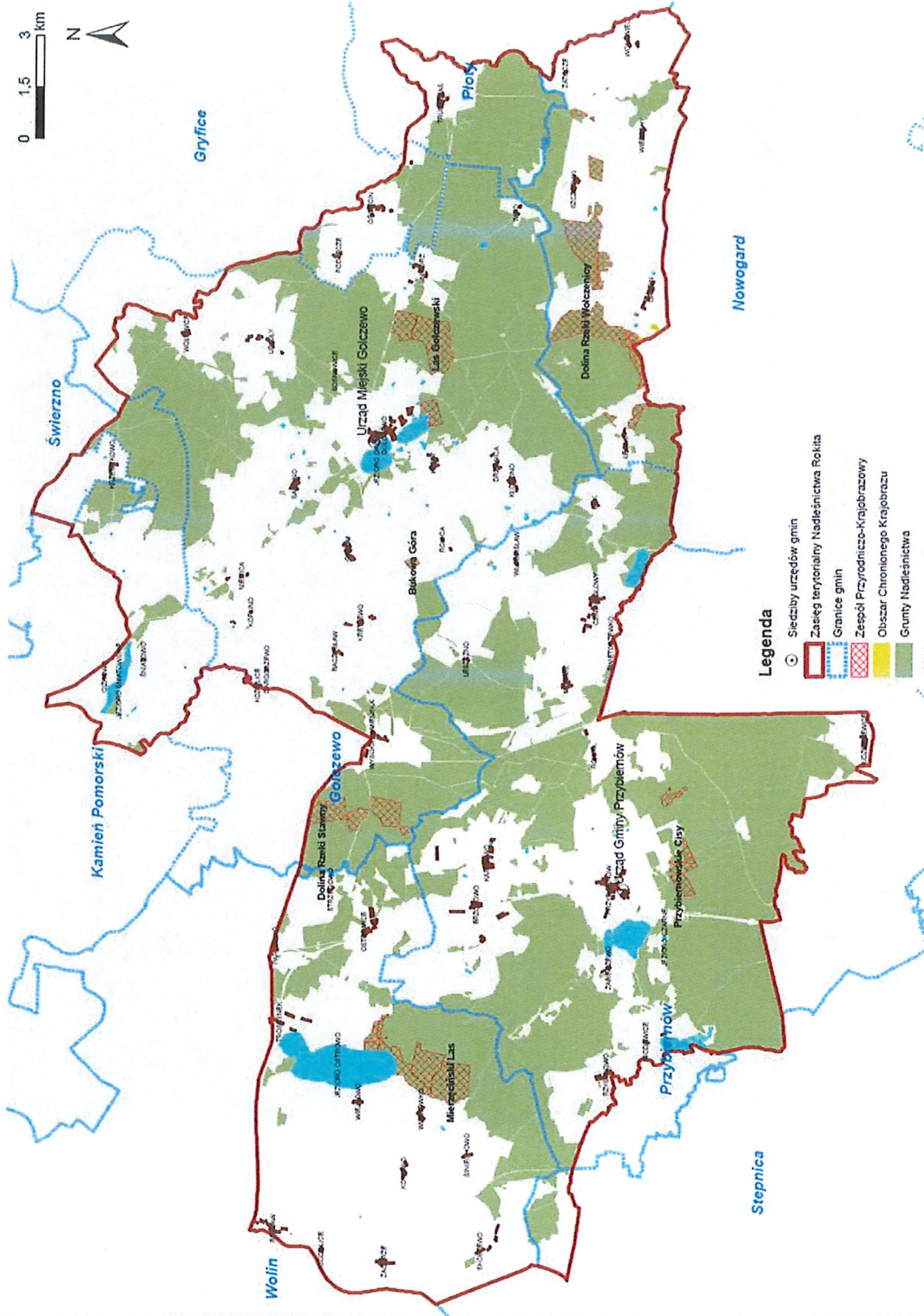



Ochrona gatunkowa roślin i zwierząt Strefy ochronne dla gniazd ptaków chronionych



12
stref
ochrony

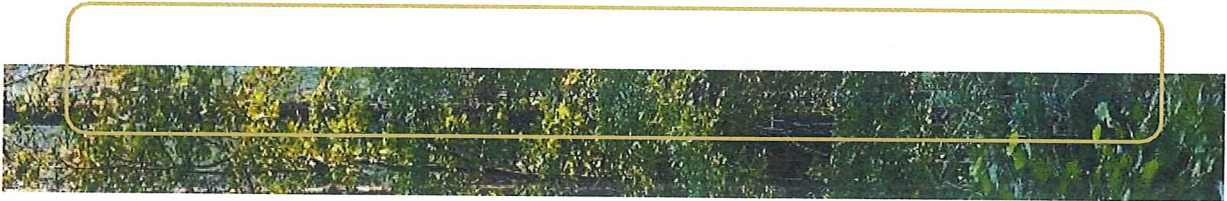

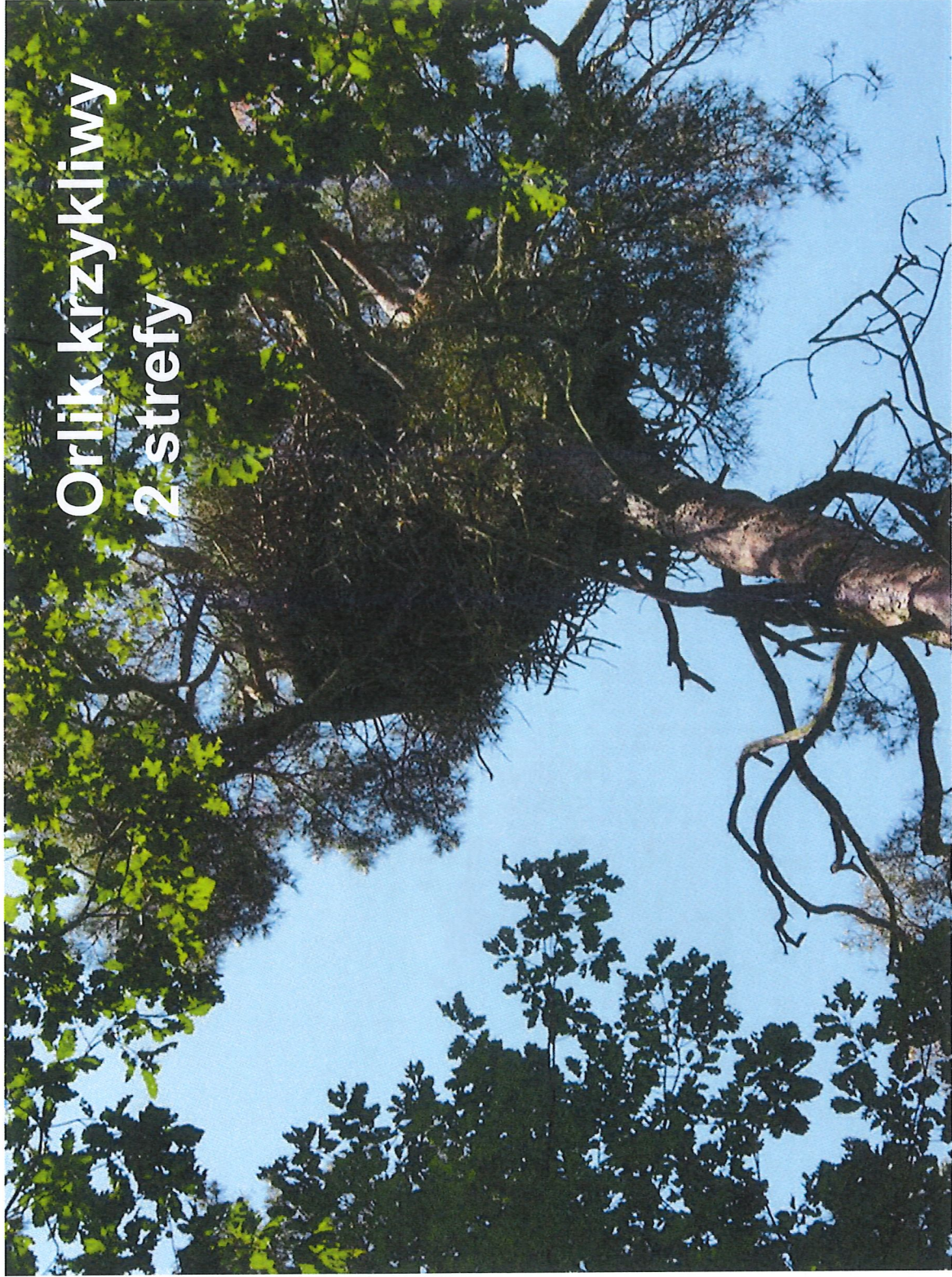

Orlik krzykliwy 2 strefy

Bocian czarny 1 strefa



Kania ruda 4 strefy



Las Państwowe

100 LAT
1924-2024
Lasów Państwowych

Struktura organizacyjna nadleśnictwa

- wykres struktury organizacyjnej,
- liczba leśnictw - 11 oraz szkółka leśna,
- liczba pracowników - 55 osób,

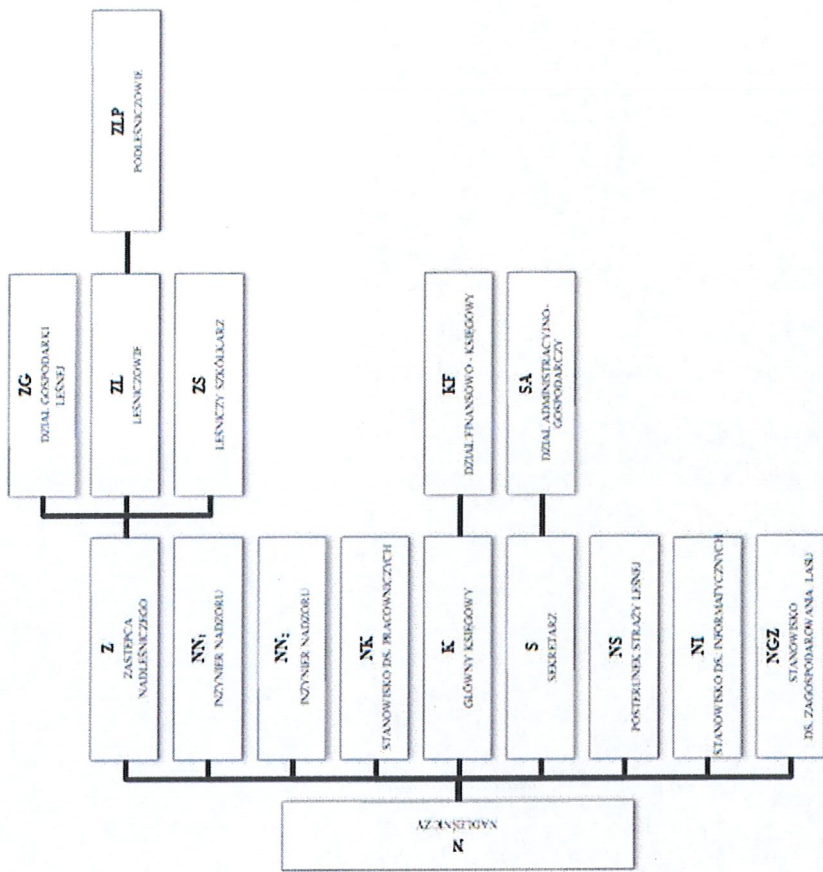



Lasy Państwowe

100 LAT
1924-2024
Lasów Państwowych

Plan urzędzenia lasu – podstawa działalności nadleśnictwa

To kluczowy dokument określający zasady gospodarki leśnej i podstawa naszego działania. Opracowany na **10 lat**. Obejmuje całe nadleśnictwo, ale indywidualne planowanie dotyczy wydzieleń, czyli kilkuhektarowych, jednolitych fragmentów lasu. Takich wydzieleń jest w naszym nadleśnictwie kilka tysięcy.

Plan wykonali specjaliści spoza Lasów Państwowych. Zatwierdził Minister Klimatu i Środowiska.

Plan zawiera opis i ocenę stanu lasu oraz cele, zadania i metody prowadzenia gospodarki leśnej. Proces jego tworzenia i zatwierdzania jest precyzyjnie uregulowany i angażuje różne podmioty oraz społeczeństwo.

W jakim celu wykonujemy plan?

- **Zrównoważone zarządzanie lasami** – zapewnienie równowagi między ochroną przyrody a użytkowaniem lasów
- **Ochrona ekosystemów leśnych** – uwzględnienie obszarów chronionych i działań na rzecz bioróżnorodności
- **Planowanie pozyskania drewna** – określenie, ile drewna można pozyskać, bez naruszania stabilności lasów
- **Dostosowanie gospodarki leśnej do warunków środowiskowych** – uwzględnienie klimatu, gleby i zasobów wodnych

www.lasy.gov.pl



Las Państwowe

Plan dostępny dla każdego

- **Działamy transparentnie.** Dlatego przy tworzeniu planu odbywają się konsultacje społeczne. Gotowy plan podlega strategicznej ocenie oddziaływania na środowisku i jest opiniowany przez RDOŚ, Wojewódzki Inspektorat Sanitarny
- **Każdy ma wgląd do planu.** Plan urządzenia lasu umieszczamy w internetowym BIP. Do pobrania udostępniamy opis nadleśnictwa (elaborat) i program ochrony przyrody

<https://www.gov.pl/web/nadleśnictwo-rokita/plan-urządzenia-lasu2>

- **Sprawdź, co zaplanowaliśmy w znanym Ci fragmencie lasu.** Treść planu trafia także do Banku Danych o Lasach (bd.lasy.gov.pl).

Tutaj każdy może zapoznać się z charakterystyką wybranego wydzielenia leśnego i sprawdzić, jakie prace będziemy prowadzić w tym fragmencie lasu



www.lasy.gov.pl

100 LAT
1924-2024
Lasów Państwowych

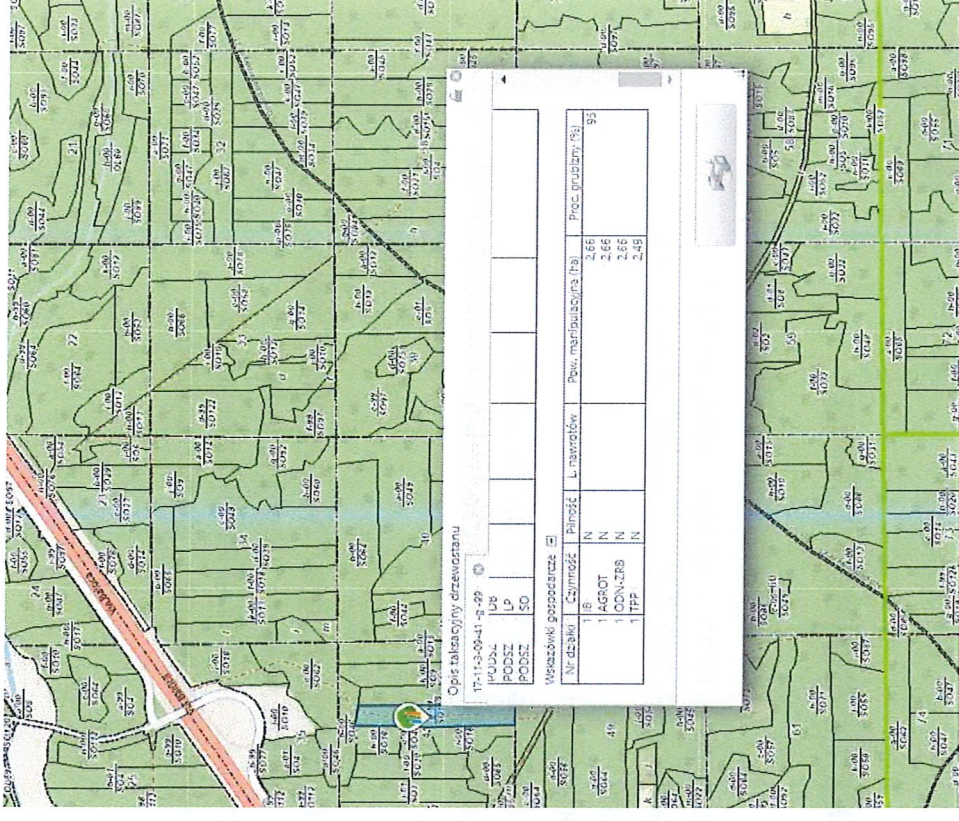



Lasy Państwowe

100 LAT
1924-2024
Lata Państwowych

Rozmiar zadań zapisanych w planie urządzenia lasu na 10 lat

- etat miąższociowy użytków rębnych - 728 281 m³,
- etat powierzchniowy cięć w użytkowaniu przedrębny - 11 011,15 ha wraz z szacunkowym pozyskaniem - 558 000 m³,
- projektowana powierzchnia zalesień i odnowień - 2 468,41 ha,
- projektowana powierzchnia pielęgnowania lasu - 13 569,98 ha.



Lasy Państwowe

100 LAT
1924-2024
Lasów Państwowych

Część II

**Co się działo w nadleśnictwie –
- podsumowanie roku 2024**

www.lasy.gov.pl



Lasy Państwowe

100 LAT
1924-2024
Lasów Państwowych

Pozyskanie drewna w 2024 roku

Użytkowanie rębne – 58951 m³

Użytkowanie przedrębne – 59231 m³

Użytki przygodne – 12674 m³

Sortymenty

Drewno wielkowymiarowe - 58955 m³

Drewno średniowymiarowe - 69007 m³

Drewno małowymiarowe - 2855 m³

Drewno opałowe

S4 (wałki opałowe) – 7761 m³, ceny od 40zł - do 199zł

M2 (gałęziówka) – 2855 m³, cena od 28zł - do 62zł



Las Państwowe

100 LAT
1924-2024
Lasów Państwowych

Partnerzy gospodarczy - Zakłady Usług Leśnych w 2024 roku

WYKONAWCA (ZAKŁAD USŁUG LEŚNYCH)	Zrealizowana wartość umowy	Pakiety
KAPUŚNIAK ROMAN USŁUGI LEŚNE	1675545,68	01.L.Samirno
HOLUB PIOTR ZAKŁAD USŁUG LEŚNYCH "FOREST SERVICE"	1040139	02.L.Golczewo
AGRO FOREST Justyna Bajlak	1011436,06	03.L.Imno
AGRO FOREST Justyna Bajlak	1198668,49	04.L.Barnislawice
USŁUGI LEŚNE Dawid BAJLAK	1003213,88	05.L.Błotno
DREWEX S.C. BARBARA POPOW, LEOKADIA ZARZYCKA	1503528,14	06.L.Kartlewo
DREWEX S.C. BARBARA POPOW, LEOKADIA ZARZYCKA	1326731,67	07.L.Moracz
WAWRZYCKI SŁAWOMIR USŁUGI LEŚNE	1470786,13	08.L.Więjkówko
WAWRZYCKI SŁAWOMIR USŁUGI LEŚNE	1035219,81	09.L.Zabierzewo
USŁUGI LEŚNE Dawid BAJLAK	1188699,71	10.L.Rokita
WOŹNIAK LESZEK USŁUGI LEŚNE	1182023,28	11.L.Przybiernów
HOLUB PIOTR ZAKŁAD USŁUG LEŚNYCH "FOREST SERVICE"	921592,93	12.S.Szkdka Leśna
HOLUB PIOTR ZAKŁAD USŁUG LEŚNYCH "FOREST SERVICE"	9424,51	Leśnictwo Golczewo
DREWEX S.C. BARBARA POPOW, LEOKADIA ZARZYCKA	49509,63	Leśnictwo Kartlewo



Lasy Państwowe

Nabywcy drewna

Rocznie sprzedajemy drewno
do około

108

Przedsiębiorstw
Z całej Polski

100 LAT
1924-2024
Lasów Państwowych

Nasi najwięksi odbiorcy to



www.lasy.gov.pl



Lasy Państwowe

Nabywcy drewna

Najwięksi lokalni odbiorcy

- BIMEX WOOD SP. Z O.O.
- "FART"
- GOSP.ROLNE USŁ.TART.GAŁWIACZEK

www.lasy.gov.pl



Lasy Państwowe

Indywidualni nabywcy drewna

W roku 2024 sprzedaliśmy ponad
9300 m³ drewna 1452 klientom
indywidualnym



Las Państwowe

100 LAT
1924-2024
Lasów Państwowych

Hodowla i ochrona lasu

Odnowienia – 259 ha

Zalesienia – 13 ha

Trzebieże – 1249 ha

Czyszczenia – 225 ha



Ograniczenia szkód powodowanych przez zwierzynę leśną:

- grodzenie upraw - 85 ha*
- smarowanie sadzonek repelentem - 170 ha*



Ochrona przyrody

Działania realizowane w rezerwachach przyrody to m.in.:

- usunięcie z rezerwatu “Jezioro Czarne” wszystkich egzemplarzy robinii akacjowej Robinia pseudoacacia, w tym odrostów,
- konserwacja i naprawa grodzienia rezerwatu “Cisy Rokickie im. Stanisława Króla”

Działania realizowane na obszarach Natura 2000:

- kontynuowanie działań mających na celu utrzymanie ilości martwego drewna i starych drzew,
- kontynuowanie dotychczasowej ochrony strefowej i wprowadzanie stref ochrony dla nowo odkrytych gniazd,
- wyłączenie z cięć rębnych pasów d-stanów nad brzegami jezior i rzek



Ochrona przyrody

Działania realizowane na obszarach Natura 2000 c.d.:

- pozostawianie na powierzchniach użytkowanych rębniami zupełnymi co najmniej 5% powierzchni drzewostanów w formie grup i/lub kęp drzew do naturalnego rozwoju wraz z nienaruszonymi warstwami dolnymi.
- W rębniach złożonych pozostawianie grup i kęp drzew, z wyłączeniem sytuacji kłęskowych oraz przypadków zagrażających trwałości lasu i/lub bezpieczeństwu ludzi. Łączenie w większe powierzchnie pozostawionych biogrup w nawrotach cięć na sąsiadujących wydzieleniach.



Las Państwowe

100 LAT
1924-2024
Lasów Państwowych

Gospodarowanie gruntami

Nadleśnictwo Rokita w 2024 roku przejęło nieruchomości gruntowych w wymiarze 22,17 ha, a przekazało 2,89 ha.

Grunty przejęte od:

- KOWR - 15,05 ha,
- Starosty Kamińskiego - 4,23 ha,
- Gminy Golczewo w wyniku zamiany gruntów - 2,89 ha.

Grunty przekazane:

- ZRID pod budowę S3 - 2,12 ha,
- Gminie Golczewo pod powiększenie cmentarza - 0,77 ha.



Lasy Państwowe

100 LAT
1924-2024
Lasów Państwowych

Gospodarowanie gruntami

Nadleśnictwo Rokita informuje, iż jest zainteresowane nabywaniem, zlokalizowanych w zasięgu terytorialnym, nieruchomości gruntowych stanowiących lasy lub grunty przeznaczone do zalesienia.

Rodzaj gruntów i warunki ich zakupu określa ustawa o lasach, art. 37 wymienia, że Lasy Państwowe mogą nabyć lasy, grunty przeznaczone do zalesienia lub inne grunty lub nieruchomości, jeżeli jest to uzasadnione potrzebami gospodarki leśnej i nie narusza interesu Skarbu Państwa.

Link do szczegółowych informacji na temat nabywania gruntów na stronie internetowej Nadleśnictwa Rokita:

https://rokita.szczecin.lasy.gov.pl/aktualnosci/-/asset_publisher/1M8a/content/zakup-gruntow-przez-nadleśnictwo-rokita

Status gruntów można zweryfikować w internetowym Banku Danych o lasach <https://www.bdl.lasy.gov.pl/portal/>



Lasy Państwowe

100 LAT
1924-2024
Lasów Państwowych

Podsumowanie działalności edukacyjnej:

Ilość osób biorących udział w edukacji przyrodniczo-leśnej w 2024r:

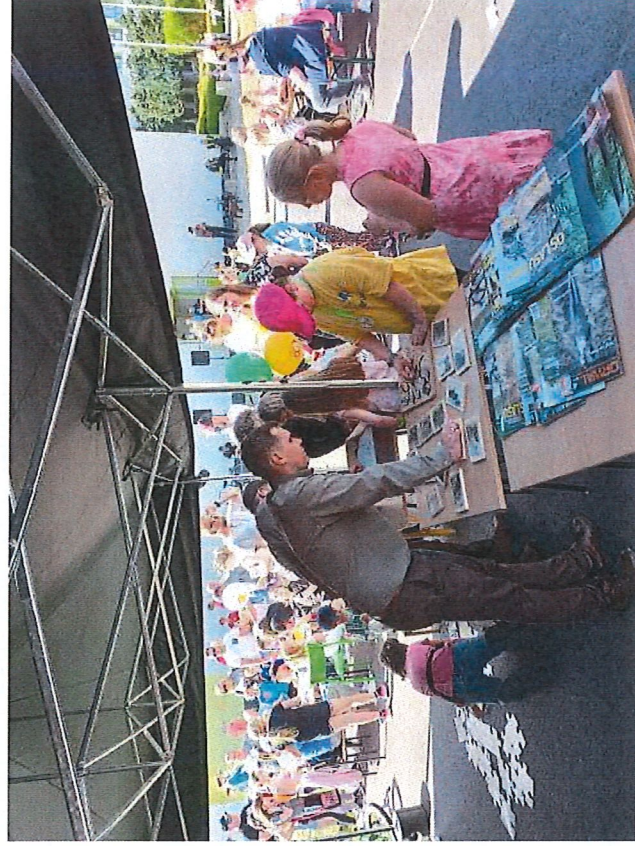

9 768

www.lasy.gov.pl



Lasy Państwowe

100 LAT
1924-2024
Lasów Państwowych

RODZAJ ZAJĘĆ	ILOŚĆ ZAJĘĆ	ILOŚĆ OSÓB
Zajęcia terenowe i wycieczki z przewodnikiem	18	522
Spotkania z leśnikiem w szkołach	7	215
Spotkania edukacyjne z leśnikiem poza szkołą (w Domu Kultury, Muzeum, Urzędzie Gminy itd.)	3	82
Konkursy leśne (wiedzy, plastyczne, literackie itd.)	4	85
Akcje imprezy okolicznościowe	6	4944
Inne, np. festyny, targi itd.	21	3920

www.lasy.gov.pl



Las Państwowe

100 LAT
1924-2024
Lasów Państwowych

Podsumowanie działalności edukacyjnej

Obiekty nadleśnictwa wykorzystywane w edukacji leśnej społeczeństwa:

- leśna ścieżka edukacyjna Las Golczewski
- szkółka leśna
- drzewostan nasienny
- punkt alarmowo dyspozycyjny, wieża p.poż.
- rezerwat przyrody Cisy Rokickie im. Prof. Stanisława Króla
- pomniki przyrody
- ścieżka sensoryczna
- łąka kwietna
- park i teren przy siedzibie Nadleśnictwa Rokita
- tereny leśne



Lasy Państwowe



Podsumowanie działalności edukacyjnej

PODMIOTY WSPÓŁRACUJĄCE z nadleśnictwami	Liczba podmiotów	Liczba wspólnych imprez edukacyjnych
Szkoły	10	26
Pozostałe placówki dydaktyczne	5	3
Parki narodowe i krajobrazowe	1	1
Domy kultury, muzea	4	3
Organizacje pozarządowe	15	8
Kościół	1	1
MEDIA:		
internet	wiele artykułów na fb podmiotów współpracujących podczas akcji sprzątania lasów oraz na lokalnych portalach informacyjnych, informacje o biegu szlakiem cisów w gołeniew net	2
Samorządy	5	3
Straż Pożarna	5	2



Lasy Państwowe

100 LAT
1924-2024
Lasów Państwowych

Podsumowanie działalności edukacyjnej



Akcja "Łączą nas drzewa"



Program Społecznik: Golczewo - Nadleśnictwo
Rokita

www.lasy.gov.pl



Las Państwowe



Podsumowanie działalności edukacyjnej

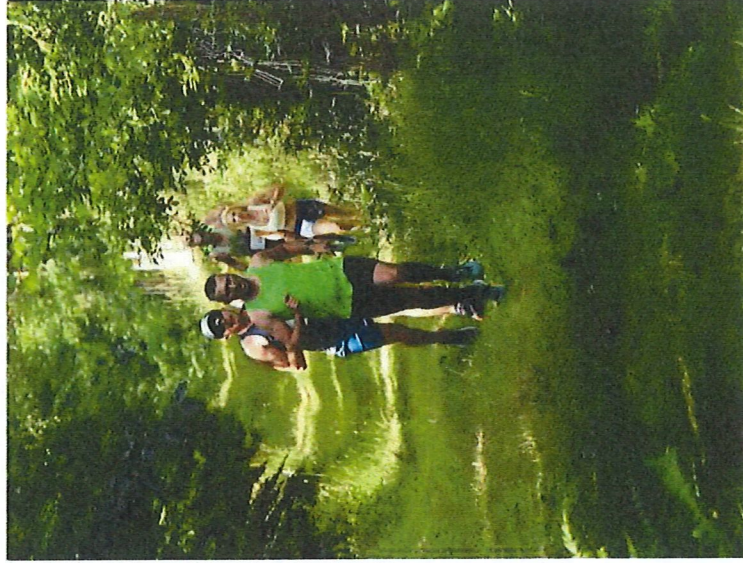

I Bieg Szlakiem Cisów Rokicko-Przybiernowskich



#sadzimy w Nadleśnictwie Rokita



Las Państwowe

100 LAT
1924-2024
Lasów Państwowych

Finanse

Nadleśnictwo Rokita w 2024 roku:

- osiągnięto przychody w wysokości 36 093 516,69 zł
- poniosło koszty w wysokości 35 288 967,90 zł





Lasy Państwowe

100 LAT
1924-2024
Lasów Państwowych

Fundusz leśny w 2024 roku

- *odpis podstawowy na fundusz leśny – 5 497 169,97 zł*
- *dopłata na wyrównywanie niedoborów powstających przy realizacji zadań dotyczących administracji publicznej w zakresie leśnictwa – 5 000,00 zł*

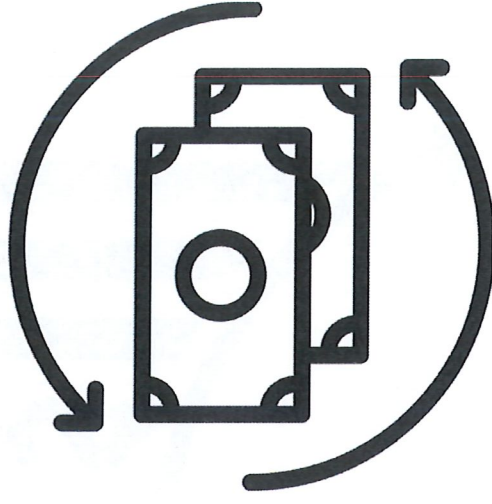



Las Państwowe



Obowiązkowa wpłata ze sprzedaży drewna za 2024 rok

Nadleśnictwo Rokita przekazało do budżetu państwa kwotę

678 440,15 zł tytułem obowiązkowej wpłaty ze sprzedaży drewna naliczanej w wysokości 2% przychodów ze sprzedaży drewna.

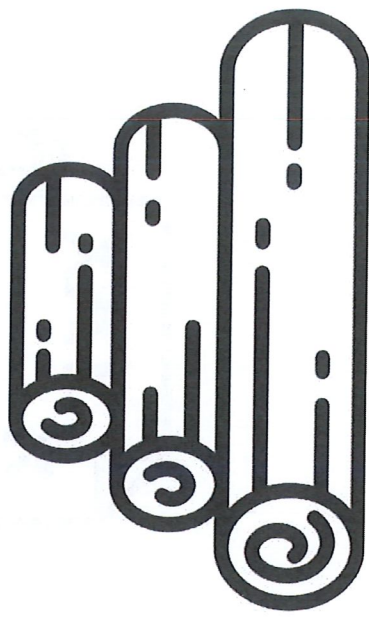



Lasy Państwowe



Podatki lokalne w 2024 roku

Podatek leśny	1 080 192,00 zł
Podatek od nieruchomości	165 623,00 zł
Podatek rolny	7 074,00 zł

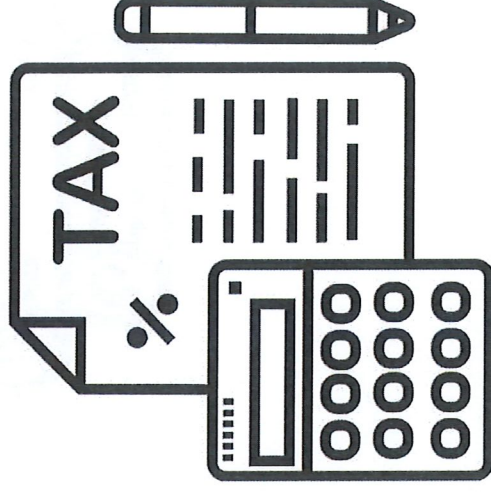



Lasy Państwowe

100 LAT
1924-2024
Lasów Państwowych

PODATEK LEŚNY WG GMIN



www.lasy.gov.pl



Las Państwowe

100 LAT
1924 - 2024
Lasów Państwowych

PODATEK OD NIERUCHOMOŚCI WG GMIN

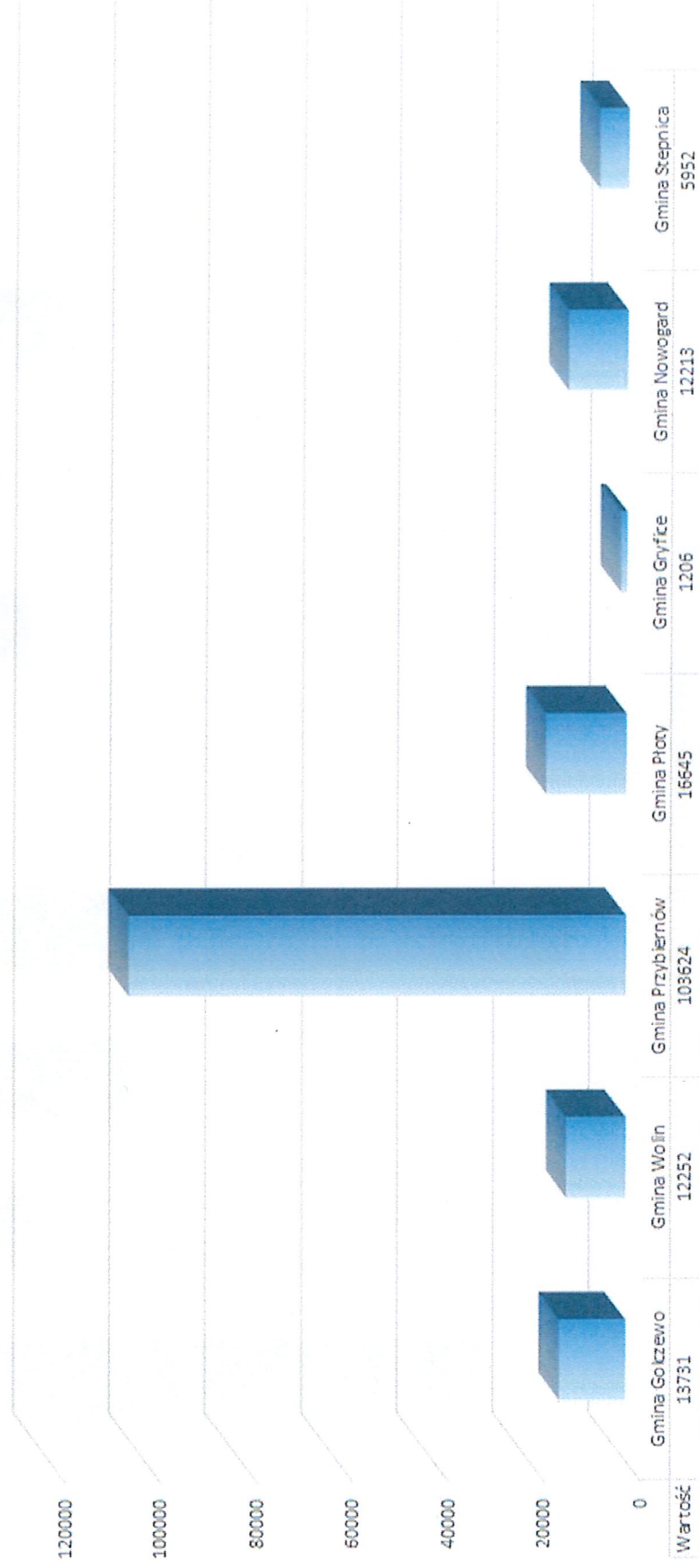



Las Państwowe

100 LAT
1924-2024
Lasów Państwowych

PODATEK ROLNY WG GMIN

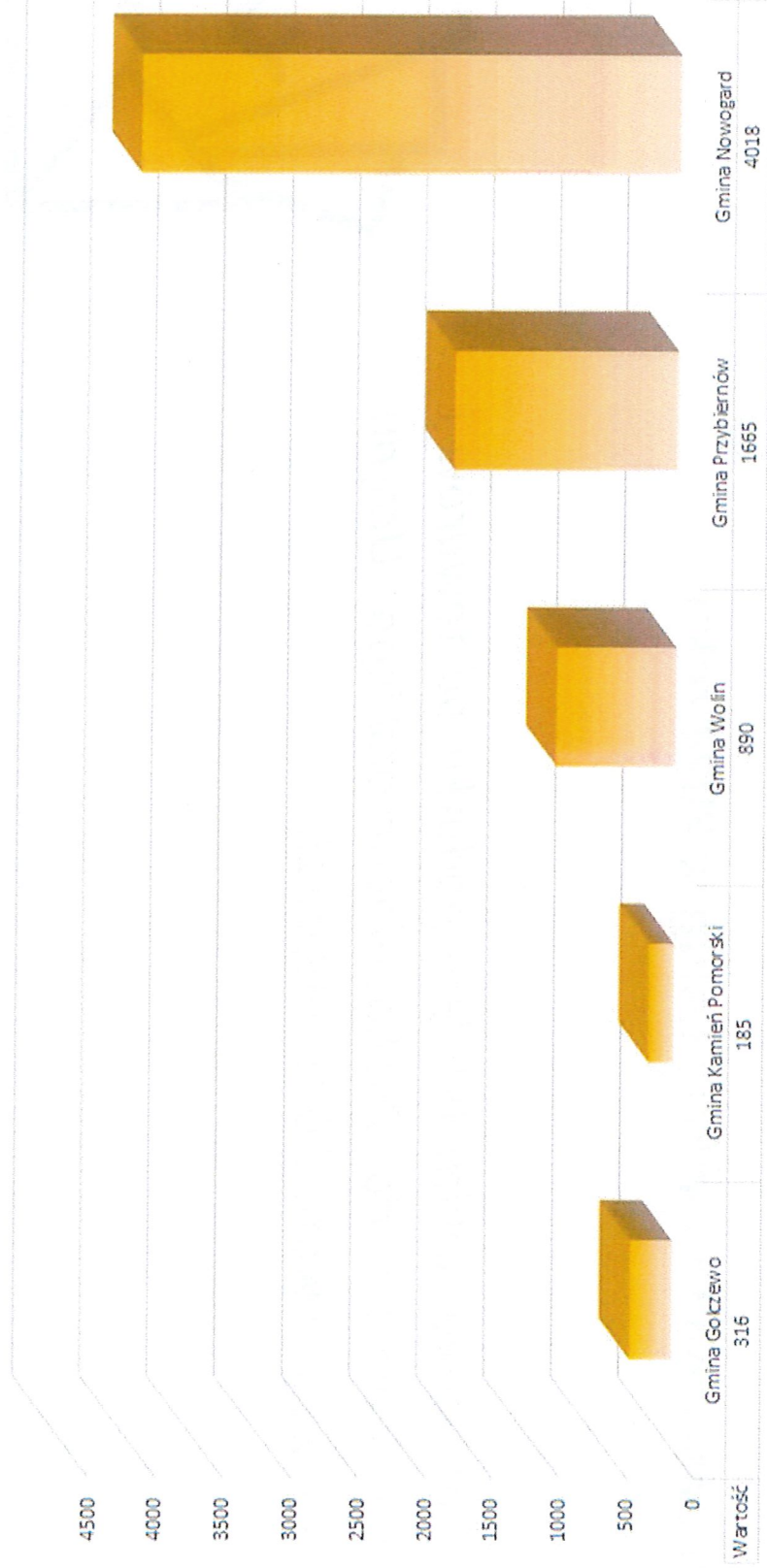



Las Państwowe

100 LAT
1924-2024
Lasów Państwowych

Podatek od towarów i usług w 2024 roku

Nadleśnictwo Rokita tytułem podatku od towarów i usług wpłaciło do Zachodniopomorskiego Urzędu Skarbowego kwotę 5 071 998,00 zł.

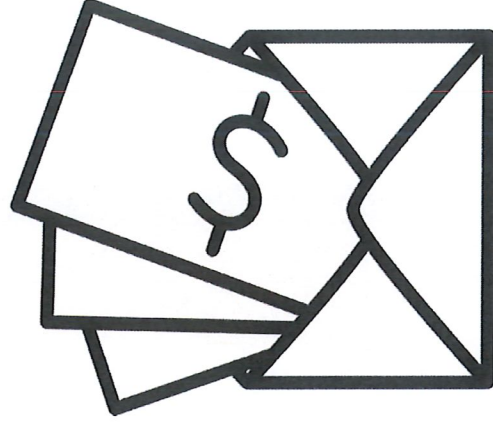



Zagrożenia i przeciwdziałanie zagrożeniom

Informacja o rozmiarze pozyskania sanitarnego:

- ilość drewna pozyskanego w wyniku prowadzonych cięć sanitarnych wyniosła 27 085 z czego największą ilość stanowił świerk (16 850 m³), w drugiej kolejności sosna (7 323 m³), modrzew (438 m³), daglezja (75 m³). Z
- Zręby sanitarne prowadzone były w celu ograniczenia szkód powodowanych przez korniki





Lasy Państwowe

100 LAT
1924-2024
Lasów Państwowych

Zagrożenia i przeciwdziałanie zagrożeniom



www.lasy.gov.pl



Lasy Państwowe

100 LAT
1924-2024
Lasów Państwowych

Zagrożenia i przeciwdziałanie zagrożeniom

Zabezpieczenie przeciwpożarowe

1. *Pasy przeciwpożarowe;*
2. *Obserwacja;*
3. *Łączność radiowo-telefoniczna;*
4. *Przeciwpożarowe zaopatrzenie w wodę;*
5. *Dojazdy pożarowe;*
6. *Zaplecze przeciwpożarowe nadleśnictwa;*
7. *Lokalizacja MPP.*





Zagrożenia i przeciwdziałanie zagrożeniom



Zabezpieczenie przeciwpożarowe

Pasy przeciwpożarowe

Przy obiektach mogących stanowić zagrożenie pożarowe będą utrzymywane pasy przeciwpożarowe zgodnie z obowiązującym stanem prawnym.

Dodatkowo punktowe obiekty mogące stanowić zagrożenie pożarowe tj. miejsca postoju pojazdów, miejsca i obiekty turystyczne, przy drogach publicznych zabezpieczone będą bruzdą mineralną o szerokości min. 2 m.

Wzdłuż linii kolejowej Nr 401 relacji Szczecin – Świnoujście, przebiegającej przez tereny leśne, zaleca się utrzymywanie pasów ppoż.



Lasy Państwowe

100 LAT
1924-2024
Lasów Państwowych

Zagrożenia i przeciwdziałanie zagrożeniom

Zabezpieczenie przeciwpożarowe

Obserwacja

Obszar Nadleśnictwa monitorowany jest przez:

- punkt obserwacyjny znajdujący się przy siedzibie Nadleśnictwa (system telewizji przemysłowej – kamera TV),*
- punkt obserwacyjny znajdujący się w leśnictwo Imno (dostrzegalnia).*



Las Państwowe

100 LAT
1924-2024
Lasów Państwowych

Zagrożenia i przeciwdziałanie zagrożeniom

Zabezpieczenie przeciwpożarowe

Obserwacja



www.lasy.gov.pl



Las Państwowe



Zagrożenia i przeciwdziałanie zagrożeniom

Zabezpieczenie przeciwpożarowe

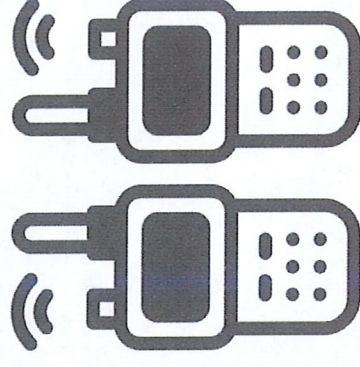

Łączność radiowa i telefoniczna

System łączności w Nadleśnictwie Rokita oparty jest na radiotelefonach, sieci telefonii komórkowej i stacjonarnej. Radiostacje bazowe zlokalizowane są w PAD przy siedzibie Nadleśnictwa. W radiostacje przewoźne wyposażone są: samochód patrolowo-gaśniczy, samochód służbowy Straży Leśnej. Ponadto wszyscy pracownicy służby leśnej posiadają również służbowe telefony komórkowe.



Lasy Państwowe

100 LAT
1924-2024
Lasów Państwowych

Zagrożenia i przeciwdziałanie zagrożeniom

Zabezpieczenie przeciwpożarowe

Przeciwpożarowe zabezpieczenie w wodę

Zgodnie z obowiązującymi przepisami w kwestii przeciwpożarowego zaopatrzenia w wodę, Nadleśnictwo zobowiązane jest do utrzymywania 17 punktów czerpania wody i dojazdów do tych punktów.





Lasy Państwowe

100 LAT
1924-2024
Lasów Państwowych

Zagrożenia i przeciwdziałanie zagrożeniom

Zabezpieczenie przeciwpożarowe

Dojazdy pożarowe

W celu umożliwienia sprawnego prowadzenia akcji gaśniczych Nadleśnictwo będzie utrzymywało sieć dróg pożarowych (dojazdy pożarowe) odpowiednią dla III kategorii zagrożenia pożarowego. Na terenie Nadleśnictwa Rokita wyznaczono 30 dojazdów pożarowych. Ich przebieg i numeracja uwidocznione zostały na mapach ochrony przeciwpożarowej.

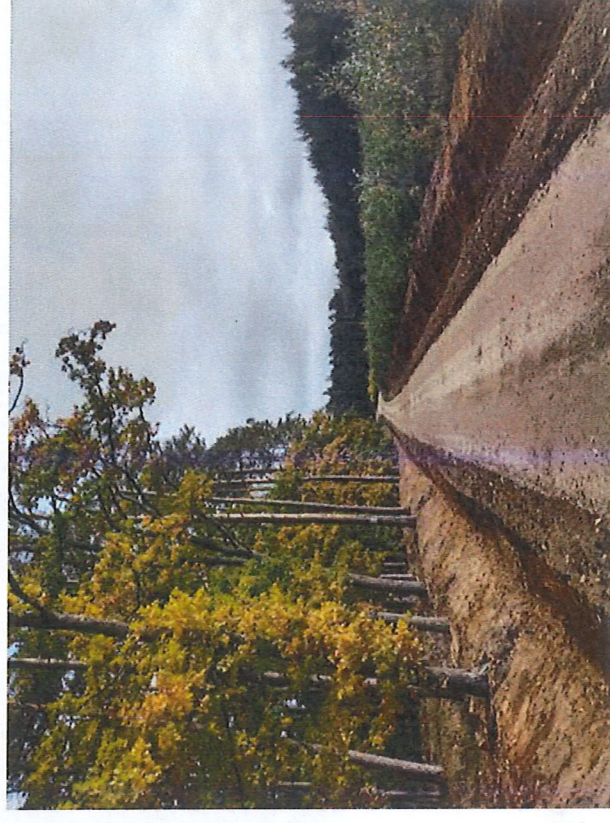

www.lasy.gov.pl



Lasy Państwowe

100 LAT
1924-2024
Lasów Państwowych

Zagrożenia i przeciwdziałanie zagrożeniom

Zaplecze przeciwpożarowe Nadleśnictwa

Wykaz baz sprzętu przeciwpożarowego

Bazy sprzętu przeciwpożarowego zlokalizowana jest przy siedzibie Nadleśnictwa (leśnictwo Moracz, oddz. 623I). Wyposażona jest zgodnie z obowiązującymi przepisami. Utrzymuje się samochód patrolowo-gaśniczy z modułem gaśniczym 400l.



www.lasy.gov.pl



Lasy Państwowe

100 LAT
1924-2024
Lasów Państwowych

Zagrożenia i przeciwdziałanie zagrożeniom

Zaplecze przeciwpożarowe Nadleśnictwa

Korzystanie z samolotów

Do akcji gaśniczych na terenie Nadleśnictwa mogą być wykorzystywane samoloty stacjonujące w bazie lotniczej zlokalizowanej w Goleniowie.

Dysponowanie samolotami odbywa się przez Regionalny Punkt Alarmowo-Dyspozycyjny w Szczecinie.

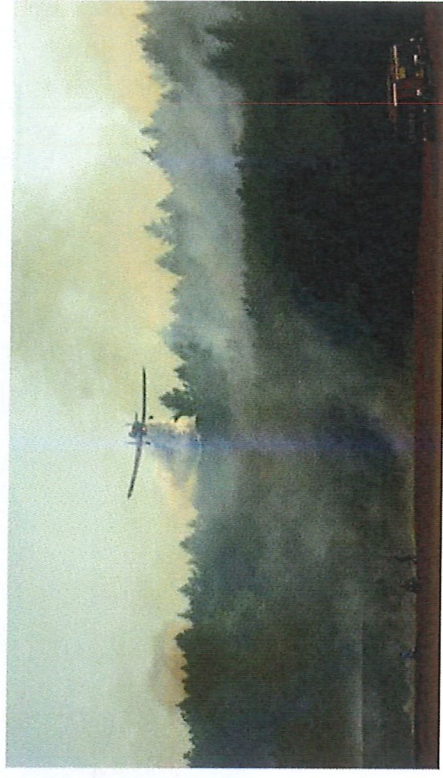



Las Państwowy

100 LAT
1924-2024
Lasów Państwowych

Zagrożenia i przeciwdziałanie zagrożeniom

Zaplecze przeciwpożarowe Nadleśnictwa

Lokalizacja MPP

Dane dotyczące wilgotności ścióły pozyskuje się z meteorologicznego punktu pomiarowego przy Nadleśnictwie Rokita będącego punktem prognostycznym dla 10_A strefy prognostycznej, zgodnie z Zarządzeniem Nr 15 Dyrektora Generalnego Lasów Państwowych z 22. 02. 2008 r. (ZO-2511-1-2/08).





Lasy Państwowe

100 LAT
1924-2024
Lasów Państwowych

Ochrona przeciwpożarowa – inwestycje, koszty

W 2024 roku nie realizowano inwestycji w zakresie ochrony ppoż., natomiast koszty w 2024 r. wyniosły 633,2 tys. zł, w tym koszty użycia samolotów patrolowo – gaśniczych 214,9 tys. zł

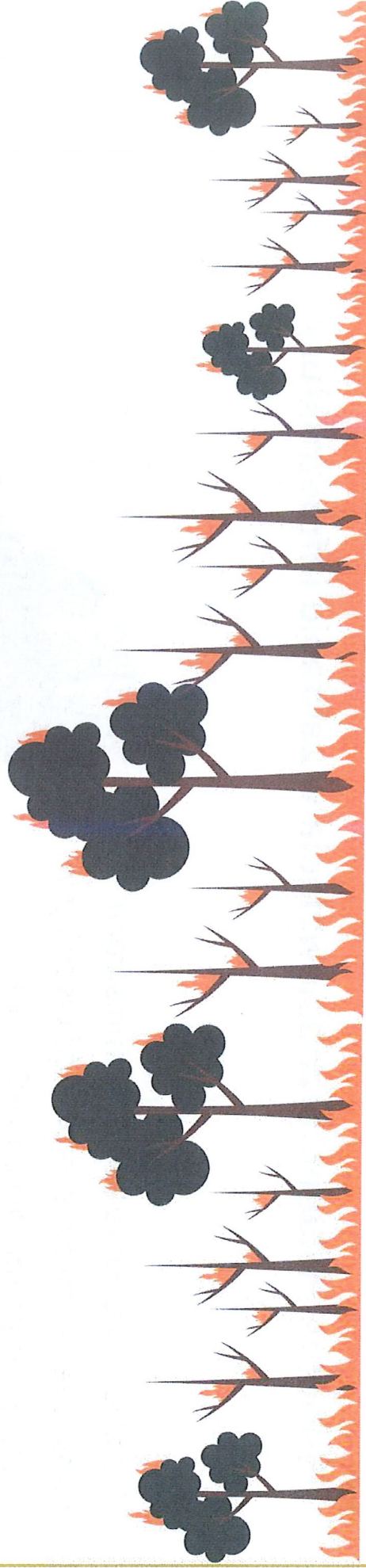

www.lasy.gov.pl



Las Państwowe

100 LAT
1924-2024
Lasów Państwowych

Wspólne i własne przedsięwzięcia w zakresie infrastruktury

W ramach wspomagania administracji publicznej w sprawie realizacji wspólnych przedsięwzięć mających związek z gospodarką leśną Nadleśnictwo Rokita wspólnie z Gminą Przybiernów wykonało zadanie pn. „Przebudowa drogi gminnej na działce 156, 163 obręb Moracz Gmina Przybiernów”, koszt całkowity 395,11 tys. zł, w tym udział Nadleśnictwa Rokita 267,02 tys. zł.

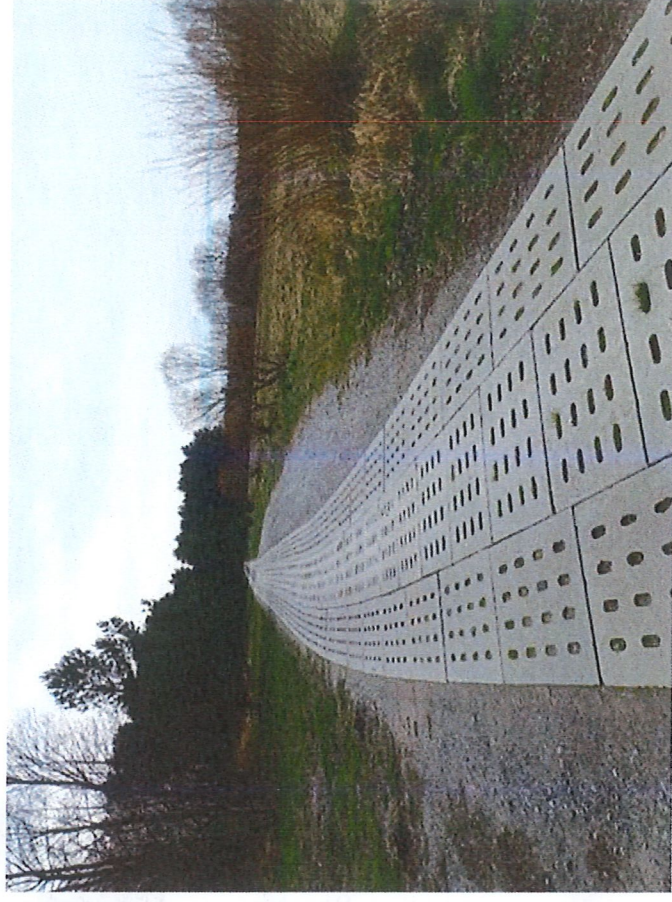

www.lasy.gov.pl



Las Państwowe

Inwestycje w roku 2024

Budowa budynku zaplecza socjalnego Szkołki Leśnej w Rokicie

W roku 2024 rozpoczęto inwestycję polegającą na budowie budynku biurowo-socjalnego zaplecza Szkołki Leśnej w miejscowości Rokita. Budynek ten to niewielki obiekt o prostej formie, parterowy, niepodpiwniczony, posadowiony na płycie fundamentowej. Został wykonany w technologii lekkiego szkieletu drewnianego, z murowaną ścianą oddzielenia przeciwpożarowego i dachem dwuspadowym. Wartość podpisanej umowy 1 346 000,00 zł brutto.

www.lasy.gov.pl

100 LAT
1924-2024
Lasów Państwowych

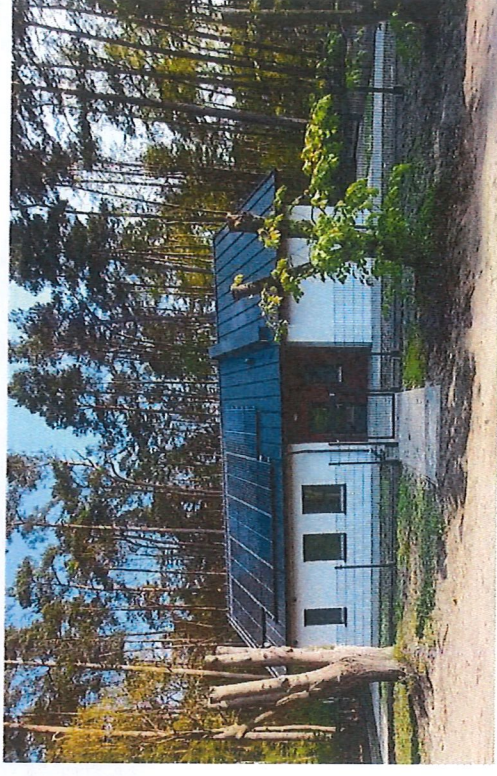



Lasos Państwowe

100 LAT
1924-2024
Lasos Państwowych

Inwestycje w zakresie budowy dróg

W 2024 roku Nadleśnictwo Rokita rozpoczęło realizację dwóch inwestycji drogowych.

W 2024 roku rozpoczęto drugi etap budowy drogi leśnej pożarowej nr 34, o nawierzchni z mieszanki niezwiązanej C90/3 (kruszywa łamanego), zlokalizowanej na gruntach leśnych Nadleśnictwa Rokita w Leśnictwie Wiejkówko i Zabierzewo. Wartość podpisanej umowy wynosi 660 880,28 zł brutto, a długość budowanego odcinka to 900 m.



www.lasy.gov.pl



Lasy Państwowe

100 LAT
1924-2024
Lasów Państwowych

Inwestycje w zakresie budowy dróg

Drugą inwestycją była realizacja zadania pn.

„Budowa drogi leśnej w Leśnictwie Samlino na odcinku 2,04 km, na terenie działek nr 16, 15, 14, 13, 29/1, 12/2, 28/2, obręb geodezyjny Benice, gmina Kamień Pomorski”. Inwestycja została zakończona i oddana do użytku w 2024 roku, a wartość zrealizowanej umowy wyniosła 1 966 770,00 zł brutto.



www.lasy.gov.pl



Lasy Państwowe

Część III

**Co będzie się działo w nadleśnictwie?
plany 2025**

www.lasy.gov.pl



Las Państwowy

100 LAT
1924-2024
Lasów Państwowych

Pozyskanie drewna planowane w 2025 roku

Użytkowanie rębne – 59434 m³

Użytkowanie przedrębne – 52203 m³

Użytki przygodne – 15063 m³

Sortymenty

Drewno wielkowymiarowe - 57968 m³

Drewno średniowymiarowe - 64432 m³

Drewno małowymiarowe - 4300 m³

Drewno opałowe

S4 (wałki opałowe) – 4697 m³, ceny od 28zł - do 199zł

M2 (gałęziówka) – 2855 m³, cena od 28zł - do 36zł



Las Państwowe

100 LAT
1924-2024
Lasów Państwowych

Pozyskanie drewna planowane w 2025 roku

Mapa planowanych cięć rębnych

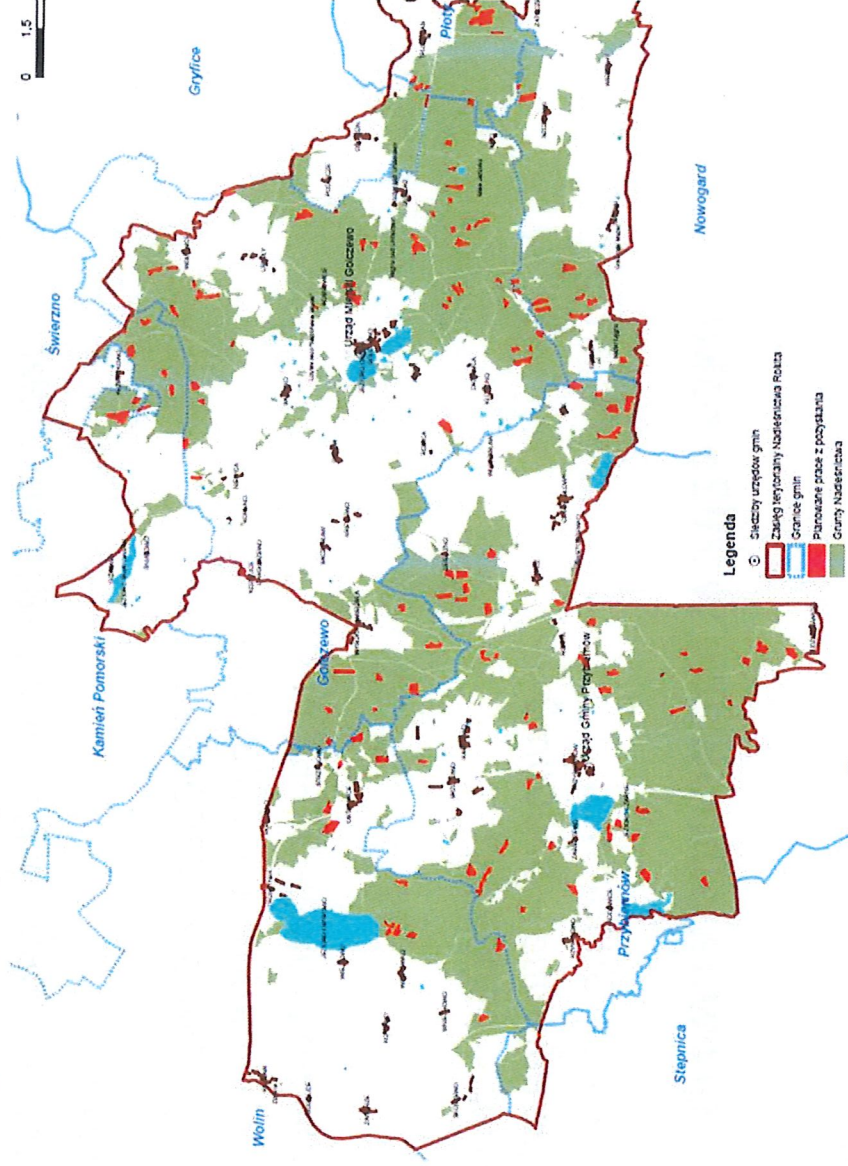

www.lasy.gov.pl



Lasy Państwowe

100 LAT
1924-2024
Lasów Państwowych

Inne zadania gospodarcze

- odnowienia – 226 ha
- w tym zalesienia – 11 ha
- trzebieże – 123 ha
- czyszczenia – 232 ha

Ograniczanie szkód powodowanych przez zwierzyinę leśną:

- gradzenia upraw - 81 ha
- smarowanie sadzonek repelentem - 246 ha





Lasy Państwowe



Kalendarium planowanych na 2025r. wydarzeń edukacyjnych i promocyjnych, które mogą angażować społeczność lokalną

Lp	Nazwa wydarzenia	Przewidywany termin
1.	Akcja sprzątania "Razem dbamy o Lasy - 100 lat Lasów Państwowych"	kwiecień-czerwiec
2.	Akcja sadzenia lasu	wiosna/jesień
3.	Prelekcje w szkołach, przedszkolach, ośrodkach kultury i sportu, bibliotekach, gminnych centrach kultury z terenów administrowanych przez Nadleśnictwo Rokita i innych podmiotów wg zapotrzebowania	cały rok
4.	Zajęcia terenowe na ścieżce edukacyjnej w Leśnictwie Golczewo, ścieżce sensorycznej i parku przy siedzibie Nadleśnictwa, zajęcia na łące kwietnej, szkółce leśnej, na terenach rezerwatów przyrody, w punkcie ochrony przeciwpożarowej, wycieczki po lesie dla zainteresowanych grup	cały rok

www.lasy.gov.pl



Las Państwowy

100 LAT
1924-2024
Lasów Państwowych

Kalendarium planowanych na 2025r. wydarzeń edukacyjnych i promocyjnych, które mogą angażować społeczność lokalną

Lp	Nazwa wydarzenia	Przewidywany termin
5.	Kontynuowanie zajęć z OREW Ostromice w zakresie przystosowania do pracy oraz innych zajęć, wycieczek, pogadanek z OREW i ŚDS (Przybiernów, Ostromice, Międzyzdroje, Wolin)	cały rok
6.	Wycieczka rowerowa dla chętnych grup	czerwiec-wrzesień
7.	Gra terenowa odbywająca się w terenie leśnym, oddziały 720c, d, f leśnictwa Przybiernów	lato/jesień/zima
8.	Współpraca z kołami łowieckimi, wędkarskimi, kołami gospodyń wiejskich, strażą pożarną, gminami, sołectwami i innymi podmiotami zainteresowanymi współpracą	cały rok



Kalendarium planowanych na 2025r. wydarzeń edukacyjnych i promocyjnych, które mogą angażować społeczność lokalną

Lp	Nazwa wydarzenia	Przewidywany termin
9.	Reprezentacja na jarmarkach, festynach i imprezach okolicznościowych wg zapotrzebowania społeczeństwa z pobliskich terenów	cały rok
10.	Współorganizacja konkursów o tematyce przyrodniczej z zainteresowanymi podmiotami (np. szkoły)	cały rok



Lasy Państwowe

Proponowany rezerwat przyrody "Rokickie Uroczysko"

100 LAT
1924-2024
Lasów Państwowych

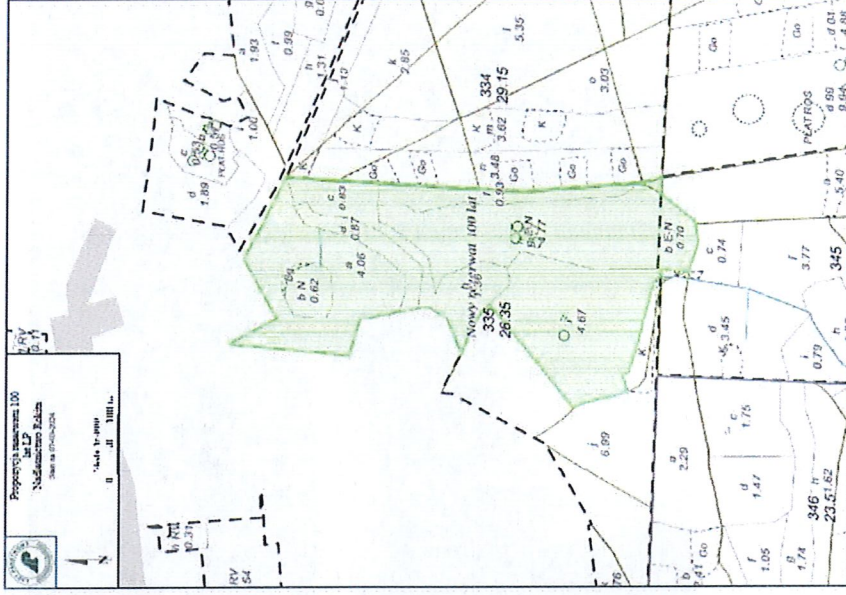



Lasy Państwowe

100 LAT
1924-2024
Lasów Państwowych

Inwestycje

Budowa dróg – inwestycje, koszty

W 2025 roku planowana jest budowa drogi leśnej:

- W Leśnictwie Rokita na odcinku 2,0 km, w gminie Przybiernów. Ogłoszono postępowanie przetargowe na tę inwestycję, które jest obecnie w toku. Wartość środków przeznaczonych przez Nadleśnictwo Rokita na realizację tego zadania wynosi 1 842 599,86 zł brutto.*

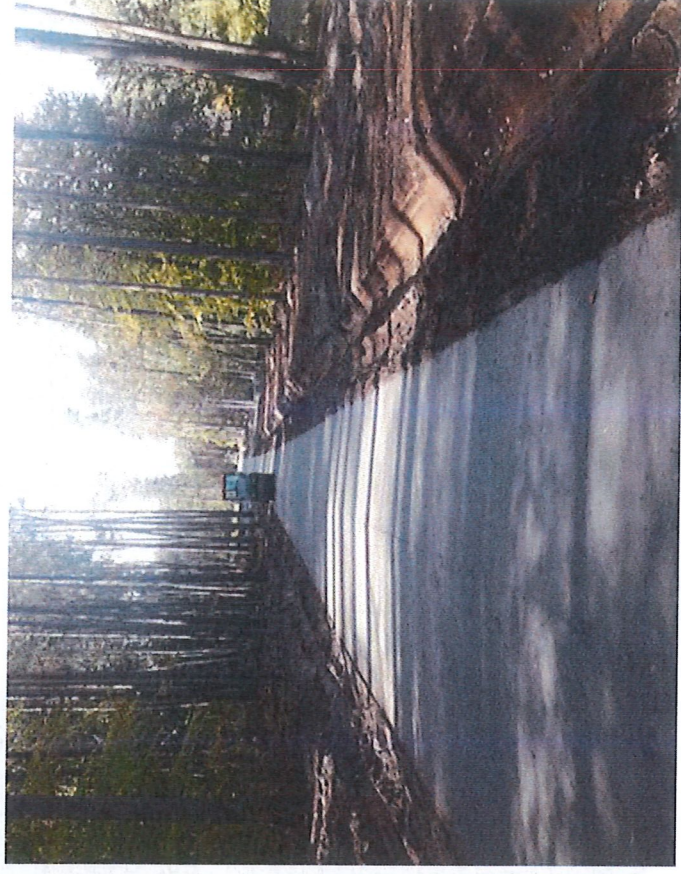



Las Państwowe

100 LAT
1924-2024
Lasów Państwowych

Inwestycje

Budowa dróg – inwestycje, koszty

Ponadto w planie inwestycyjnym na roku 2025 przewidziano wykonanie dokumentacji projektowo-kosztorysowej na budowę drogi w Leśnictwie Wiejkówko. Planowana długość projektowanej drogi wynosi 3,10 km.

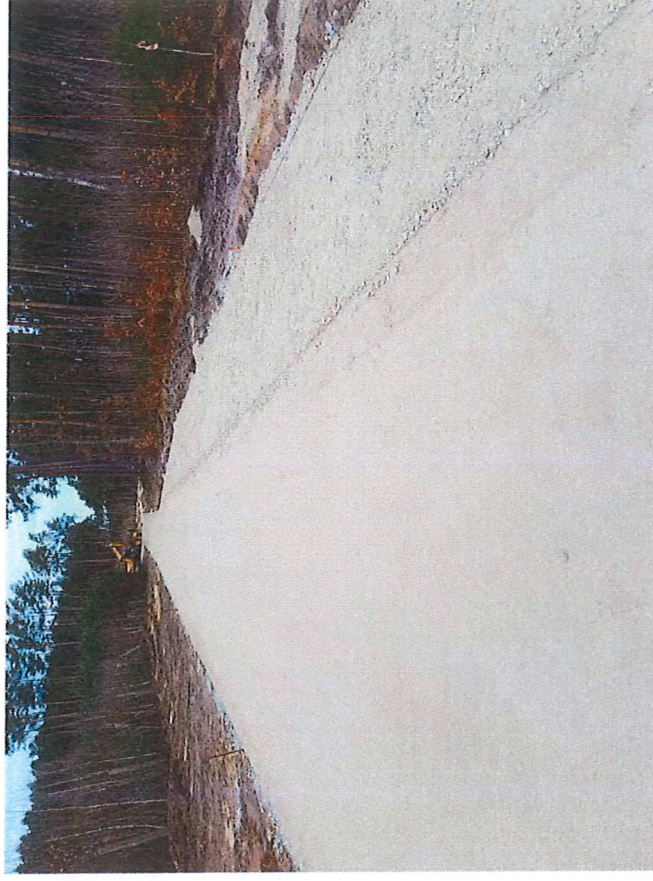



Las Państwowe



Inwestycje kubaturowe w roku 2025

Budowa Samodzielnej Kancelarii Leśnictwa Błotno

Nadleśnictwo Rokita w planie zadań inwestycyjnych zaplanowało budowę budynku administracyjnego – kancelarii leśnictwa Błotno, zlokalizowanego w miejscowości Grabin, gmina Nowogard. Budynek ma pełnić funkcję samodzielnej kancelarii leśnictwa Błotno. Postępowanie przetargowe na realizację tej inwestycji jest w toku. Wartość środków przeznaczonych przez nadleśnictwo na realizację zamówienia wynosi 673 939,57 zł brutto.

www.lasy.gov.pl

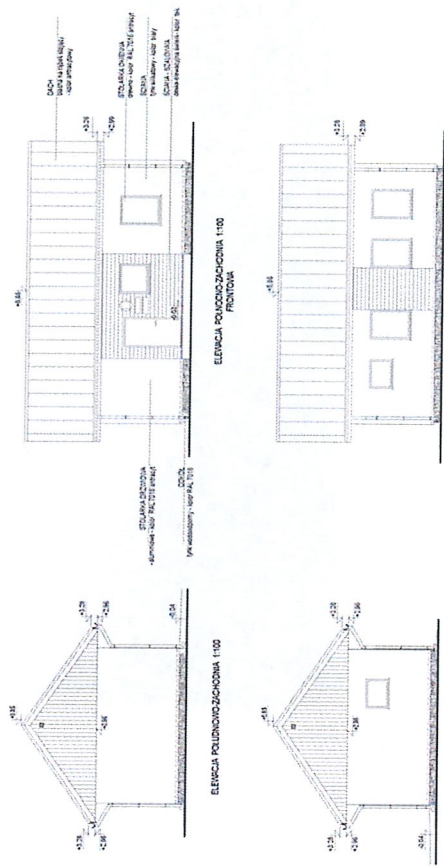
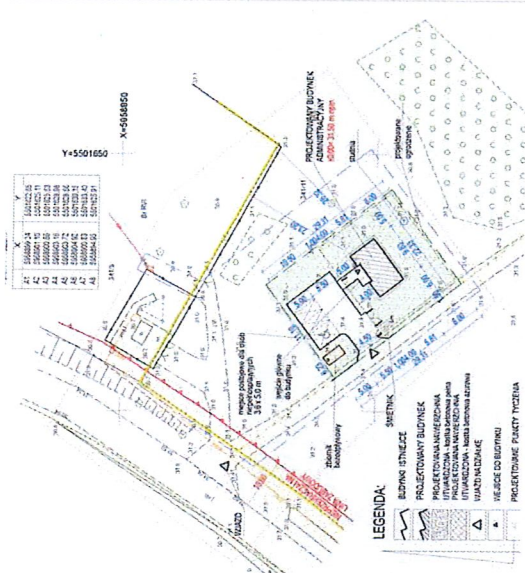

PROJEKT ARCHYTEKTONICZNO-BUDOWANY BUDOWA BUDYNKU ADMINISTRACYJNEGO KANCELARIA LEŚNICTWA BŁOTNO		108
Wykonany przez: Inwestor		
ARCHYTEKTA		1:100
ELEVACJE		



Lasy Państwowe

100 LAT
1924-2024
Lasów Państwowych

Inwestycje kubaturowe w roku 2025

Budowa budynku biurowego z przeznaczeniem na Salę Narad Nadleśnictwa Rokita

Nadleśnictwo Rokita w planie zadań inwestycyjnych uwzględniło wykonanie dokumentacji projektowej na budowę budynku biurowego, przeznaczonego na salę narad Nadleśnictwa Rokita. W 2025 roku planowane jest opracowanie dokumentacji projektowej, natomiast rozpoczęcie budowy przewidziano na 2026 rok.





Las Państwowe

Kontakt

**Nadleśnictwo Rokita
Rokita 2
72-110 Przybiernów**

*rokita@szczecin.lasy.gov.pl
<https://rokita.szczecin.lasy.gov.pl/>*

*Konsultant ds. kontaktów społecznych:
Aleksandra Kowalewska-Szabla
tel.: 608-439-546
a.kowalewska@szczecin.lasy.gov.pl*

www.lasy.gov.pl

